



FLY

IT'S A SUNNY DAY



glessegi



FLY

IT'S A SUNNY DAY



IT'S A SUNNY DAY

FLY

**Crescere è fantastico! Composizioni pratiche e funzionali,
che lasciano spazio alla personalità.**

La linea FLY propone un assortimento di camerette
romantiche e confortevoli, adatte a ragazze e ragazzi di tutte le età,
con la possibilità di scegliere tra due tipologie di essenze
ed oltre dieci colori nobilitati.

FLY INDEX



CM350 Pag.6



CM351 Pag.10



CM352 Pag.14



CM353 Pag.18



CM354 Pag.22



CM355 Pag.28



CM356 Pag.32



CM357 Pag.38



CM358 Pag.42



CM359 Pag.46



CM360 Pag.52



CM361 Pag.56



CM362 Pag.60



CM363 Pag.64

CM350

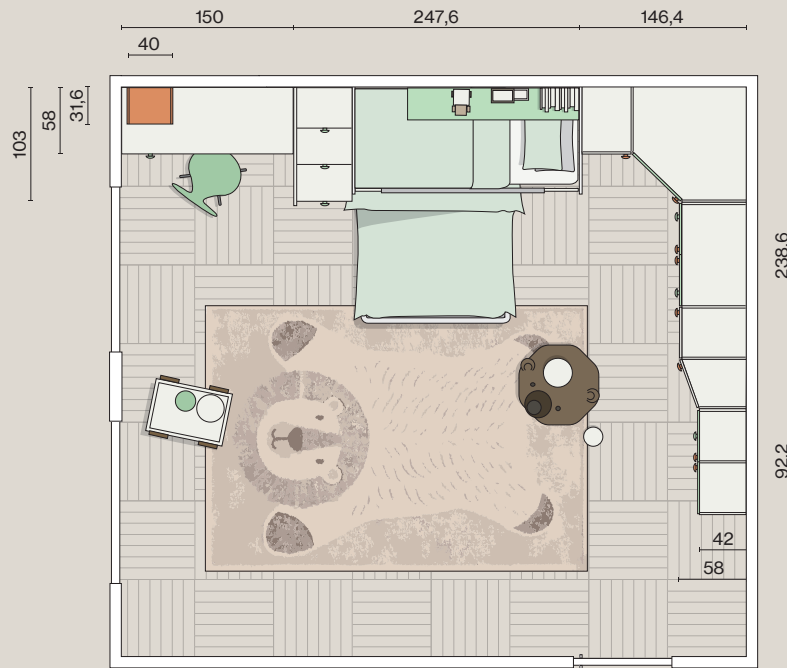

Armadio battente ad angolo
L.330,8x146,4 H.246,4 P.42/58 cm

Letto a castello con gradini
L.247,6 H.175 P.92 cm

Letto singolo
L.132 H.96 P.199,5 cm

Scrivania
L.150 H.73,7 P.58 cm



Essenze nobilitate - Colori nobilitati







CM351

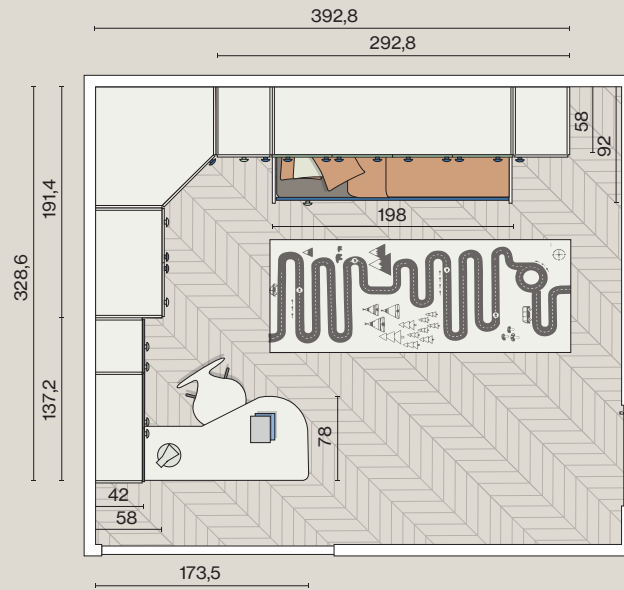

Ponte angolare

L.392,8x191,4 H.246,4 P.58 cm

Libreria

L.137,2 H.246,4 P.42 cm

Scrivania a parete

L.173,5 H.73,7 P.78 cm

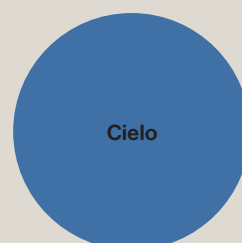
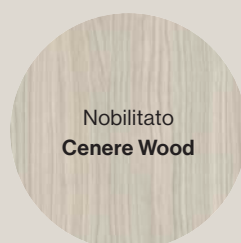

Essenze nobilitate - Colori nobilitati







CM352

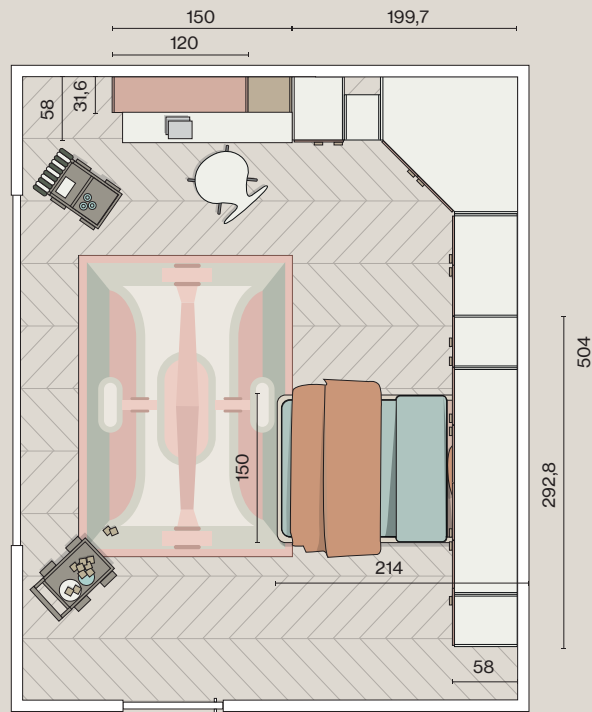

Ponte angolare

L.504x199,7 H.246,4 P.58 cm

Scrivania

L.105 H.73,7 P.58 cm

Letto

L.153 H.98 P.210 cm

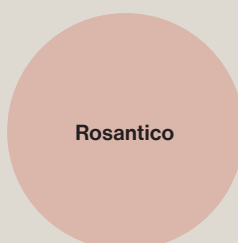

Essenze nobilitate - Colori nobilitati







CM353

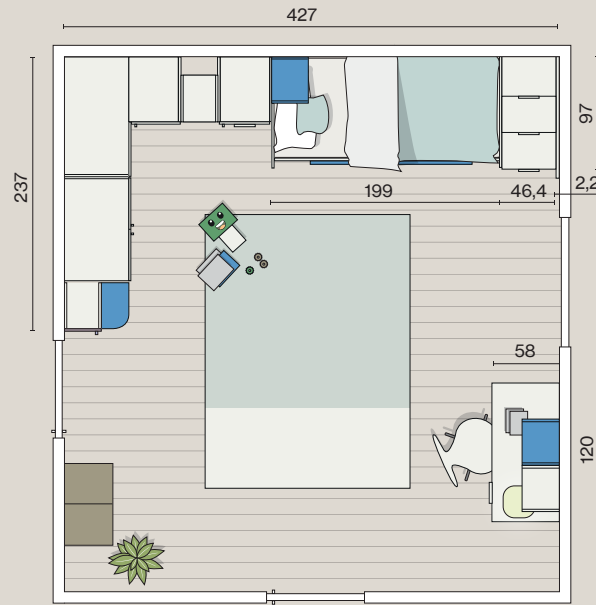

Armadio battente

L.179,4x237 H.246,4 P.58 cm

Letti a castello con gradini

L.247,6 H.175 P.97 cm

Scrivania

L.120 H.73,7 P.58 cm

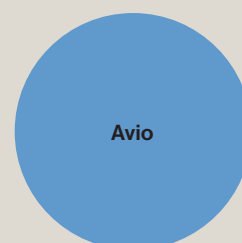

Essenze nobilitate - Colori nobilitati







CM354

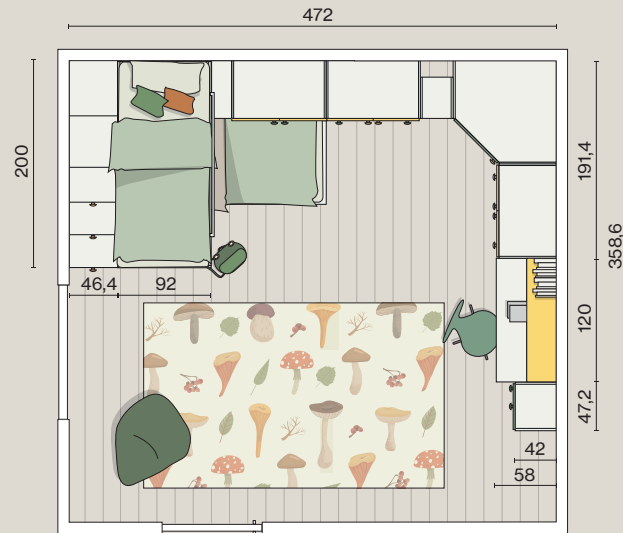

Armadio ad angolo con soppalco

L.472x191,4 H.246,4 P.58/200 cm

Scrivania

L.120 H.73,7 P.58 cm

Libreria

L.47,2 H.246,4 P.42 cm



Essenze nobilitate - Colori nobilitati











CM355

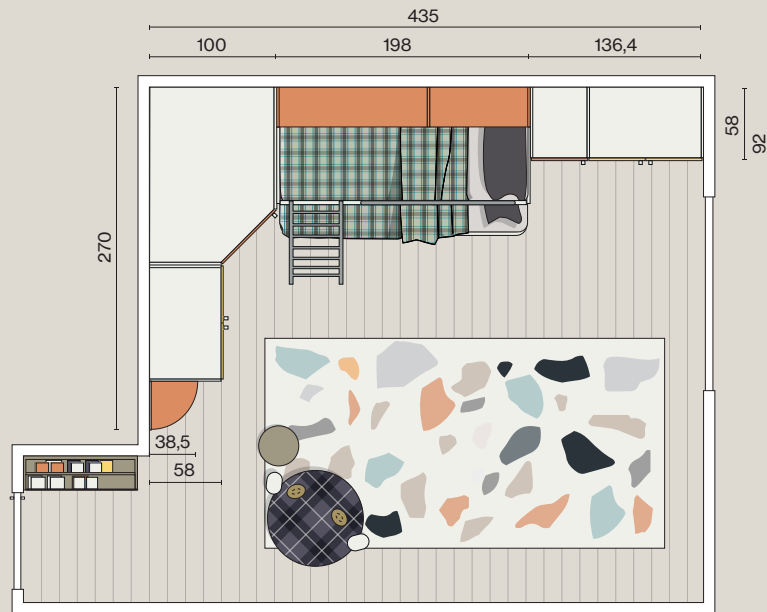

Armadio battente con cabina e terminale

L.270 H.246,4 P.58/100 cm

Letti sovrapposti

L.198 H.110 P.92 cm

Armadio battente

L.136,4 H.246,4 P.58 cm

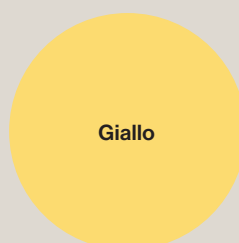

Essenze nobilitate - Colori nobilitati







CM356



Armadio battente con terminale

L.268,4 H.246,4 P.58 cm

Libreria

L.182,2 H.246,4 P.42 cm

Scrivania

L.150 H.73,7 P.58 cm

Letto

L.128 H.90 P.200 cm

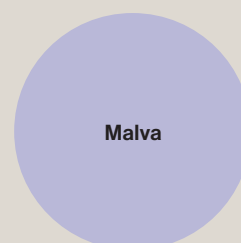

Essenze nobilitate - Colori nobilitati











CM357



Armadio battente

L.411,4 H.246,4 P.58/100 cm

Letti a soppalco con gradini

L.384,2 H.246,4 P.58/92 cm



Essenze nobilitate - Colori nobilitati







CM358

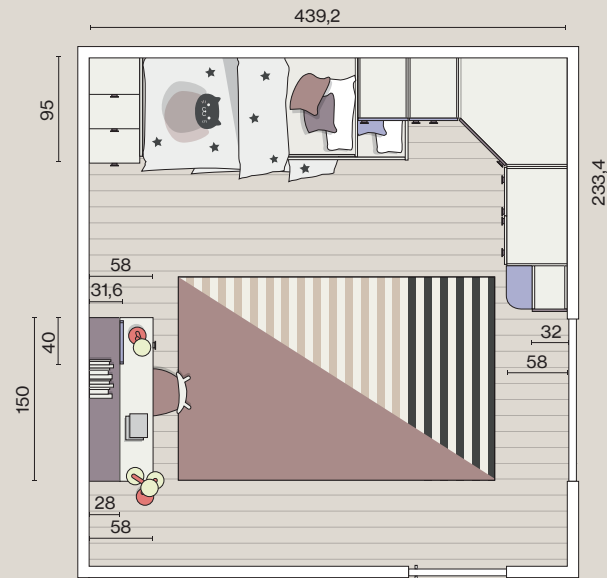

Armadio battente ad angolo con soppalco

L.439,2x233,4 H.246,4 P.58/95 cm

Scrivania

L.150 H.73,7 P.58 cm

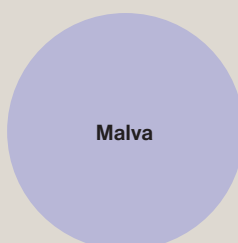

Essenze nobilitate - Colori nobilitati







CM359

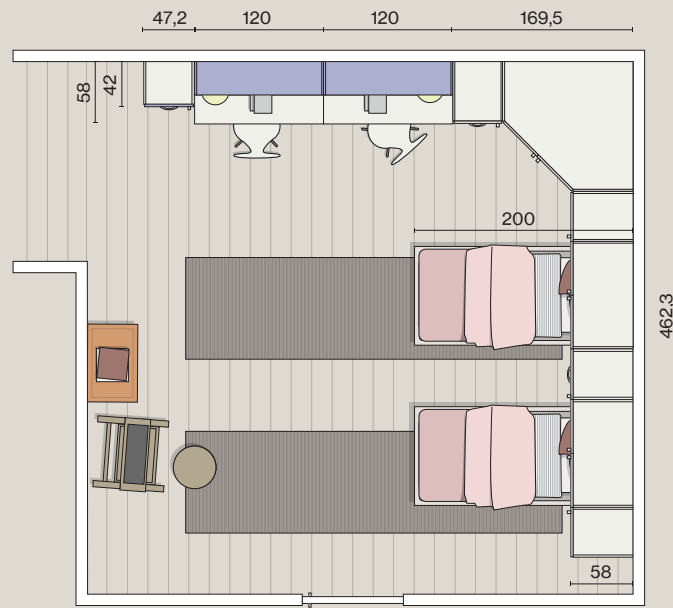

Ponte angolare

L.462,3x169,5 H.246,4 P.58 cm

Scrivanie

L.120 H.73,7 P.58 cm

Libreria

L.47,2 H.246,4 P.42 cm

Letti

L.96 H.90 P.199,5 cm

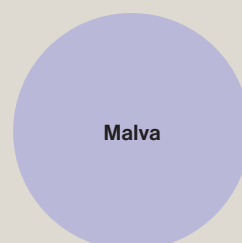

Essenze nobilitate - Colori nobilitati











CM360

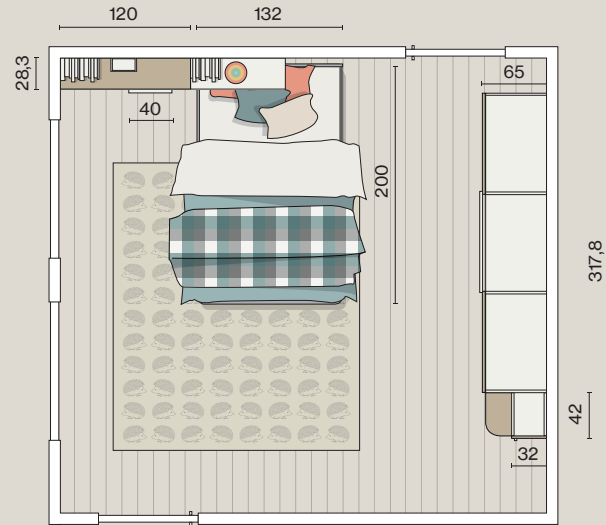

Armadio scorrevole con terminale

L.317,8 H.246,4 P.65 cm

Letto

L.132 H.90 P.198 cm

Mensole

L.120 P.28,3 SP.2,2 cm



Essenze nobilitate - Colori nobilitati







CM361

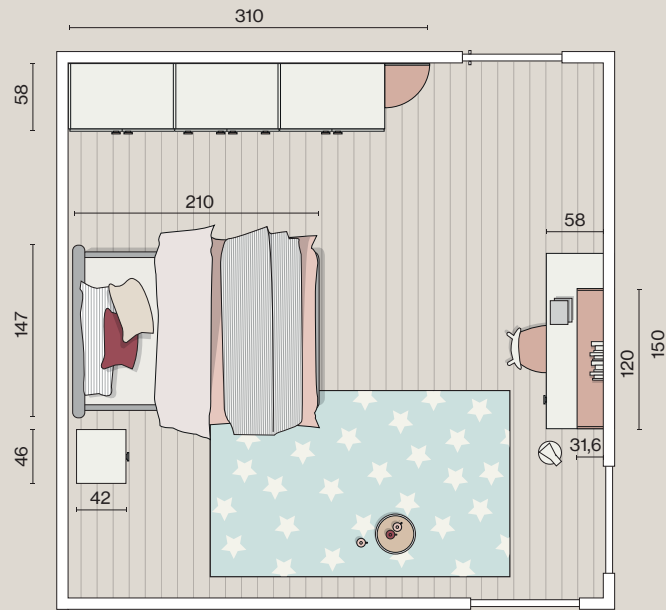

Armadio battente con terminale

L.310 H.246,4 P.58 cm

Scrivania

L.150 H.73,7 P.58 cm

Letto

L.147 H.101 P.210 cm

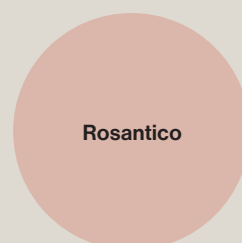

Essenze nobilitate - Colori nobilitati







CM362

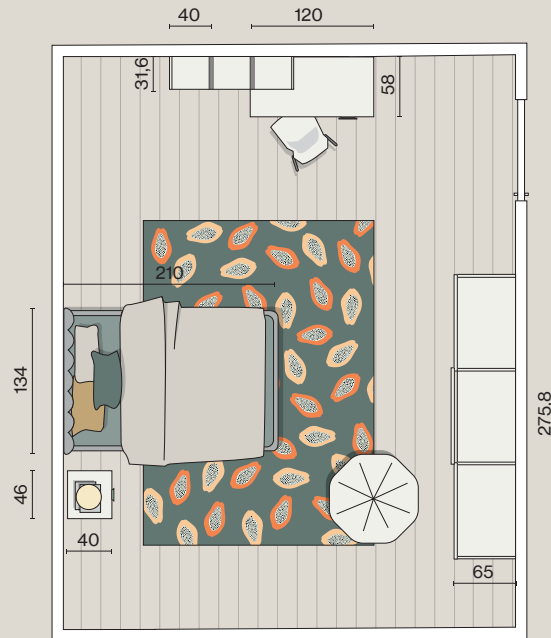

Armadio scorrevole
L.275,8 H.246,4 P.65 cm

Scrivania
L.120 H.73,7 P.58 cm

Letto
L.134 H.93 P.205 cm



Essenze nobilitate - Colori nobilitati







CM363

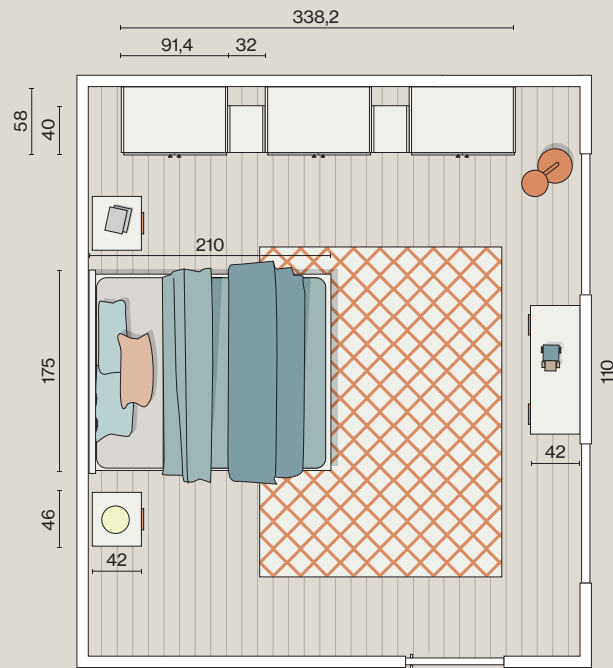

Armadio battente
L.338,2 H.246,4 P.58 cm

Comò
L.110 H.69,4 P.42 cm

Letto matrimoniale
L.175 H.100 P.210 cm

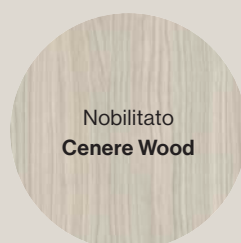

Essenze nobilitate - Colori nobilitati









SELEZIONE
ELEMENTI
DA CATALOGO

LINEA **FLY**

LETTI SOVRAPPOSTI



3867-3840-9673

L.198 H.92 P.92



3930-3931-3980-3979

L.198 H.110 P.92

LETTI A CASTELLO



3852-3976-3978-9074

L.246,6 H.246,4 P.58



4068-3937-3972-3976-3977-9671

L.246,6 H.175 P.92

PONTI



3900-3902-3906x3-3997-3922-3928
L.292,8 H.246,4 P.58



3843x2-3900x2-3902-3906x4-3997x2-3874x2
L.339,2 H.246,4 P.58/92

LETTI SOPPALCHI



3901-3906x2-3933-3926-3928-9674
L.337,8 H.246,4 P.58/92



3896-3902-3906x2-3928-9661
L.336 H.246,4 P.92

LETTI SOPPALCHI



4065-3968-3972-3904-3906x2-9673

L.202,2x200 H.246,4 P.92

PROTEZIONI LETTO



9671
L.140 H.42



9074
L.140 H.42



9673
L.140 H.42



9674
L.193 H.42



9661
L.140 H.39



9660
L.193 H.39



3980
L.123 H.45

PROTEZIONI GRADINI

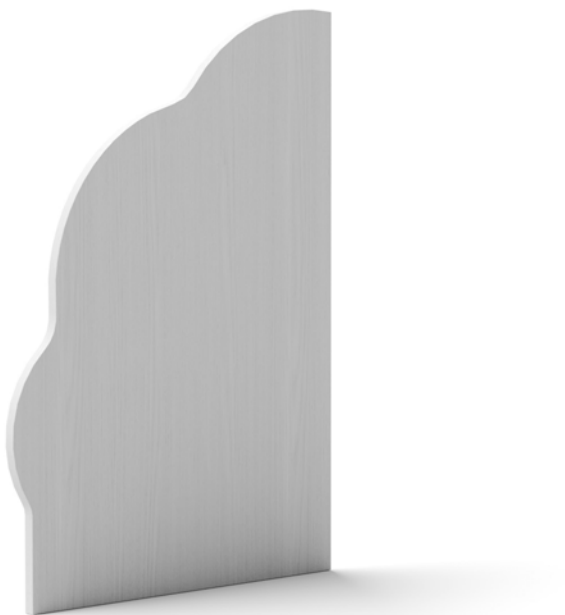

3978

H.142 P.97 SP.2,2

SCALETTE



3979

L.42 H.106 P.30

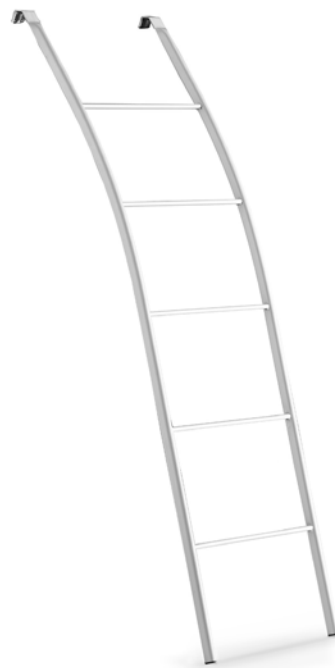

3987

L.42 H.150 P.42

SCRIVANIE



3954
L.150 H.73,7 P.58



3953
L.150 H.73,3 P.58

LIBRERIE



3938x2-3945x2-3946-3940x2-3941
L.92,2 H.246,4 P.42



3938x4-3945x2-3944x2-3946x2-3940x2-3941x3
L.182,2 H.246,4 P.42



3939-3938-3945-3944x2-3946-3985-8266-3940x2-3941
L.137,2175 H.246,4 P.42/173,5

PENSILI E MENSOLE



3956

L.120 H.40 P.31,6



3846

L.120 H.40 P.33,6



4071

L.100 SP.2,2 P.28

ARMADI



C433-4063

L.317,8 H.246,4 P.65



C432

L.275,8 H.246,4 P.65



C431
L.275,8 H.246,4 P.65



3903x2-3992-3906x6-3975x2
L.338,2 H.246,4 P.40/58

LETTI



3928
L.198 H.62 P.92



Slice • 3874
L.96 H.90 P.199,5



Tao • 3970
L.128 H.90 P.199,5



Arrow • 3937
L.132 H.96 P.199,5



Slice • 3803
L.96 H.90/60 P.198



Arrow • 3934
L.96 H.90/60 P.198

LETTI



Jannik • 3968 (contenitore)

L.128 H.90 P.198



Slice • 3899C (contenitore)

L.132 H.90 P.198



Pop • 3990 (contenitore)

L.175 H.100 P.198



Tender • 9097 (contenitore)
L.153 H.98 P.210



Cuore • 8990 (contenitore)
L.147 H.101 P.205



Smith • 9400 (contenitore)
L.99 H.93 P.205

COMÒ E COMODINI



3972
L.46,4 H.37,4 P.42



3988
L.46,4 H.53,4 P.42



3973
L.91,4 H.69,4 P.42



3891
L.110 H.69,4 P.42



3974
L.46,4 H.101,4 P.42

SEDIE



8266
L.45 P.60 H.91



8265A
L.40 P.46 H.92



8240
L.45 P.50 H.88



8264L
L.40 P.46 H.92



Olivia • 8251 (seduta in tessuto)
L.43 P.47 H.88



Olivia • 8252 (seduta in essenza o laccata)
L.43 P.47 H.88



Victoria • 7336A
L.47 P.53 H.79



LISTINO PREZZI

- **ESSENZE E COLORI - MANIGLIE - CARATTERISTICHE TECNICHE E MODULARITÀ** 92 - 95
ESSENCES AND COLORS - HANDLES - TECHNICAL AND SPECIFICATIONS MODULARITY

- **ESEMPI DI COMPONIBILITÀ** 96 - 97
MODULARITY EXAMPLES

- **ARMADI COMPONIBILI P.58 cm** 98 - 101
MODULAR CABINETS DEPTH 58 cm

- **ELEMENTI PER PONTE E SOPPALCO - ACCESSORI** 102 - 103
MODULAR LINEAR AND CORNER BRIDGE UNITS AND ACCESSORIES

- **LIBRERIE - ANTE E CASSETTI - SCRIVANIE - ELEMENTI APPESI - MENSOLE** 104 - 105
BOOKCASES - DOORS AND DRAWERS - WRITING DESKS - HANGING ELEMENTS - SHELVES

- **LETTI SINGOLI PER RETI DA 84 cm - LETTI SINGOLI A 1½ PIAZZA PER RETI DA 120 cm** 106 - 107
SINGLE BEDS FOR ORTOPEDIC BED BASE 84 cm - SINGLE BEDS FOR ORTOPEDIC BED BASE 120 cm

- **LETTI MATRIMONIALI DA 160 cm - COMÒ E COMODINI - SEDIE** 108 - 109
DOUBLE BEDS FOR ORTOPEDIC BED BASE 160 cm - CHESTS OF DRAWERS AND BEDSIDE TABLES - CHAIRS

- **RETI E MATERASSI - ESEMPI DI COMPOSIZIONI** 110 - 111
ORTOPEDIC BED BASES AND MATTRESSES - EXAMPLES OF COMPOSITIONS

- **CATEGORIE STOFFE** 112 - 113
FABRICS

- **PROPOSTE DA CATALOGO** 114 - 117
OUR PROPOSALS FROM CATALOGUE

NOBILITATO • STRUTTURA E FRONTI (*)



NB.NF
NUVOLA FRASSINO



NB.CW
CENERE WOOD

NOBILITATO • ANTE E CASSETTI (*)



NB.BI BIANCO



NB.ZA PANNA

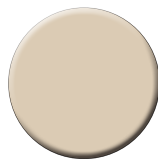

NB.ZI VISONE

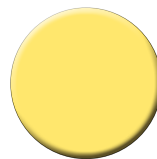

NB.ZH GIALLO

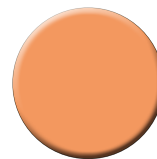

NB.3B ALBICOCCA

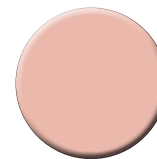

NB.3Q ROSANTICO

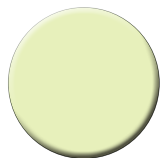

NB.3P SEDANO



NB.ZN SALVIA

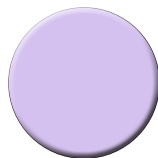

NB.ZG MALVA

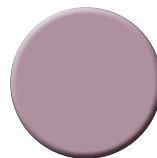

NB.ZL QUARZO

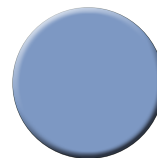

NB.ZD AVIO

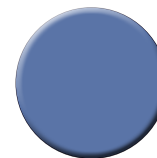

NB.ZE CIELO



NB.TL TELE



NB.ZV CALCE

▲ MANUTENZIONE: (*) Le superfici nobilitate vanno pulite con un panno morbido inumidito con acqua o alcol denaturato.

ANTA E CASSETTO

COLORI

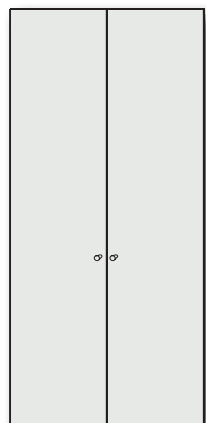

CARTELLA COLORI
NOBILITATI DI SERIE



NUVOLA FRASSINO



CENERE WOOD



SPECCHIO (SOLO PER ANTE)

MANIGLIE
HANDLES



Man. 3B

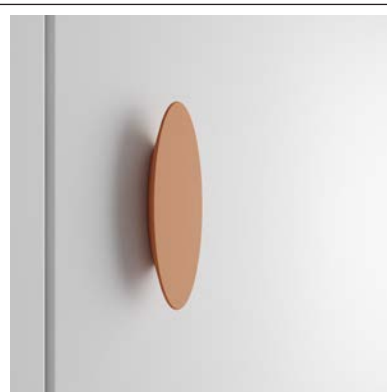

Man. E1

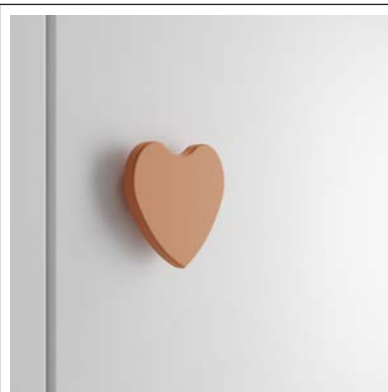

Man. 4D



Man. 3D

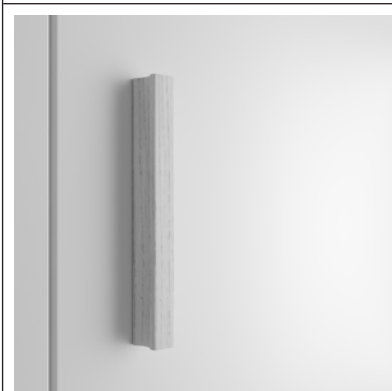

Man. 35



Man. 88

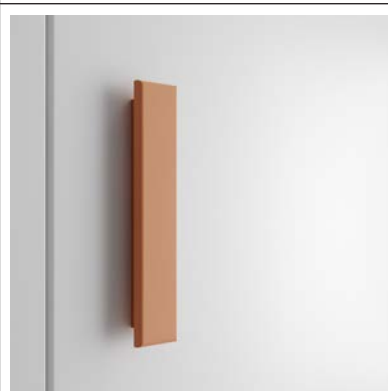

Man. 80

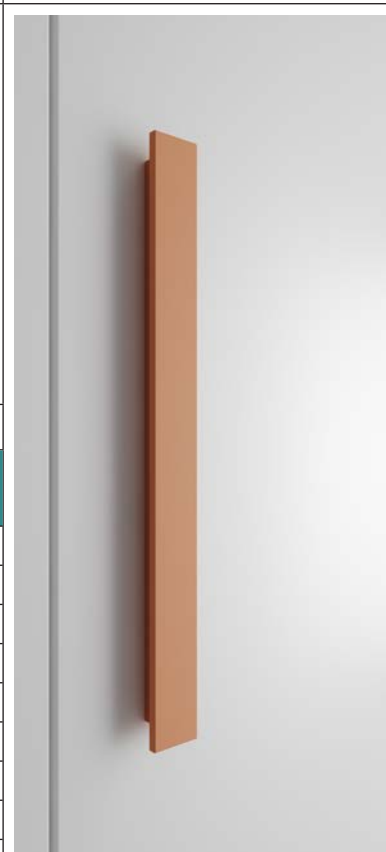

Man. 8C

ARTICOLO CODE	FINITURA - PASSO IN cm FINISH- HOLE SPACING IN cm	PREZZO PRICE
3B	ESSENZA E COLORI DI SERIE - POMO	8
E1	ESSENZA E COLORI DI SERIE - p.3,2cm	8
4D	COLORI DI SERIE - p.3,2cm	15
3D	COLORI DI SERIE - p.3,2cm	15
35	ESSENZA E COLORI DI SERIE - p.12,8cm	9
88	ESSENZA E COLORI DI SERIE - p.12,8cm	9
80	ESSENZA E COLORI DI SERIE - p.12,8cm	12
8C	ESSENZA E COLORI DI SERIE - p.32cm (16+16cm)	15
SOFTA	RALLENTATORE PER ANTA (2 PER ANTA)	5
SOFTC	RALLENTATORE PER CASSETTO (1 PER CASSETTO)	7

CONDIZIONI GENERALI DI VENDITA: Il presente listino annulla e sostituisce i precedenti.

ORDINE: Il venditore si riserva la facoltà di rifiutare o accettare ordini. Gli ordini si ritengono assunti salvo disponibilità.

CONSEGNA: Il cliente non potrà rifiutare la fornitura per ritardi di consegna i cui termini sono indicativi, non potrà richiedere rimborsi o compensi per danni. I termini di consegna potranno essere prorogati per causa di forza maggiore.

RESI: Nessuna restituzione potrà essere fatta senza previa ns. autorizzazione scritta.

MATERIALI: La Ditta si riserva la facoltà di apportare tutte quelle eventuali modifiche tecniche che riterrà opportuno senza l'obbligo di darne preventivo avviso. I colori dei tessuti, dei prodotti verniciati su essenze, sono indicativi in quanto è tecnicamente impossibile garantire le stesse tonalità dei colori nel tempo. Si declina qualsiasi responsabilità per richieste di abbinamento.

PREZZI: I prezzi del presente listino sono espressi in EURO e si intendono IVA ESCLUSA e non comprendono i costi di: Progettazione, Trasporto e Montaggio.

FORO COMPETENTE: Per ogni eventuale controversia che potesse insorgere fra le parti contraenti, sarà competente il Foro di Macerata.

ATTENZIONE: ALLO SCOPO DI ELIMINARE ERRORI, O INCOMPRESIONI, CHE PORTEREBBERO A TUTTI NOTEVOLI DISAGI O RITARDI, SI PREGA LA SPETTABILE CLIENTELA DI SPECIFICARE BENE AL MOMENTO DELL'ORDINE TUTTE LE CARATTERISTICHE RICHIESTE. INOLTRE SAREBBE OPPORTUNO ALLEGARE UNO SCHEMA DELLE COMPOSIZIONI DESIDERATE. LA GIESSEGI SPA DECLINA OGNI RESPONSABILITÀ PER ERRATE INDICAZIONI DOVUTE AD ERRORI DI STAMPA DEL PRESENTE LISTINO.

GENERAL TERMS OF SALE: The present price list cancels and replaces the previous ones.

ORDER: The seller reserves the right to refuse or accept orders. Orders are deemed as accepted if in stock.

DELIVERY: The client will not refuse the supply in the case of delay in the delivery whose terms are just as an indication and do not include reimbursement or compensation for damages: terms will have to be extended due to force majeure.

SHIPPING: The goods even when sold free destination travel at purchaser's own risks, therefore in the case of damage, malfunction or other any claims will be brought against the shipping company only. Eventual claims will be brought forward within eight days from delivery date by registered mail.

RETURNED GOODS: No returns will be made without our prior written consent.

MATERIALS: The company reserves the right to apply all eventual technical changes without having to give written notice. The colour of the fabrics, the products applied on the surfaces are just as an indication as it is impossible to guarantee in time the same colour shade. We decline any responsibility for any requests to match previously delivered goods.



PRICES: The prices of the present price lists are expressed in Euro and not inclusive of the V.A.T. and of: Design, Shipment and Assembly.

ARBITRATION CLAUSE: For any dispute arising from one of the parties, the Macerata Court will be the Competent Court.

ATTENTION: IN ORDER TO AVOID ANY MISTAKE OR MISUNDERSTANDING THAT COULD LEAD TO CONSIDERABLE DELAYS OR INCONVENIENCE FOR EVERYBODY, OUR CUSTOMERS ARE REQUESTED TO SPECIFY CLEARLY IN THE ORDER ALL OF THE REQUIRED CHARACTERISTICS. IT WOULD BE ALSO CONVENIENT TO ENCLOSE AN OUTLINE OF THE DESIRED COMPOSITIONS. NO LIABILITY CAN BE ACCEPTED BY GIESSEGI SPA FOR ANY WRONG INDICATION IN THE PRESENT PRICE LIST DUE TO PRINTING MISTAKES.

SCHEDA PRODOTTO - USO E MANUTENZIONE

PRODUCT DETAILS - USE AND MAINTENANCE

Struttura	 <p>Pannello di particelle di legno a basso contenuto di Formaldeide in classe E1, di spessore 18/22 mm, in finitura antigraffio e realizzato al 100% con legno post-consumo dal consorzio “Pannello Ecologico”. Rivestito in carta melaminica in essenza Nuvola Frassino/Cenere Wood, bordato con laminato di spessore 0,4 mm.</p>
Fronti	 <p>Pannello di particelle di legno a basso contenuto di Formaldeide in classe E1, di spessore 19 mm, in finitura antigraffio e realizzato al 100% con legno post-consumo dal consorzio “Pannello Ecologico”. Rivestito in carta melaminica in essenza Nuvola Frassino/Cenere Wood o colori nobilitati di serie, bordato con ABS di spessore 1,5 mm.</p>
Schienali	Pannello di particelle di legno di spessore 4 mm, avvolto in carta finitura Nuvola Frassino e Cenere Wood e con lato interno a vista.
Lista zoccolo (contenitori e libreria)	Lista in nobilitato sp.18 mm, avvolto in PVC imitazione legno Nuvola Frassino e Cenere Wood.
Cassetto frontale	Pannello di particelle di legno a basso contenuto di formaldeide in classe E1 di spessore 19 mm in finitura antigraffio realizzato al 100% con legno post-consumo dal consorzio “ Pannello Ecologico ”. Rivestito in carta melaminica in essenza Nuvola Frassino/Cenere Wood o colori nobilitati di serie, bordato con ABS di spessore 1,5 mm.
Interno cassetto	Struttura a 4 lati con fondo in PVC di colore bianco e guide in metallo già montate sulle sponde laterali.
Giunzioni di montaggio	Bussole, perno e grano in acciaio.
Barra ponte	In metallo verniciato bianco.
Appendiabito	In metallo cromato sezione 15 x 25 mm.
Reti a doghe	Rete ortopedica composta da doghe in faggio evaporato, fissate su giunti in pvc antirumore e assemblate su telaio di metallo verniciato a polveri epossidiche. Le reti possono essere da appoggio per divani e lettini o con piedi solo per lettini.
Componibilità	Elementi con l'aggiunta di fianchi terminali e divisori.
Portata peso mensole	Larghezza 90-100 cm 8kg. Larghezza 120-150 cm 10kg.
Mensole	Pannello di particelle di legno a basso contenuto di Formaldeide in classe E1, di spessore 19 mm, in finitura antigraffio e realizzato al 100% con legno post-consumo dal consorzio “ Pannello Ecologico ”. Rivestito in carta melaminica in essenza Nuvola Frassino/Cenere Wood o colori nobilitati di serie, bordato con ABS di spessore 1,5 mm.
Tagli a misura	Non previsti.
Ferramenta	<ul style="list-style-type: none">• Cerniere e basette (componibile e parete): in acciaio con doppia regolazione in altezza e profondità della ditta FGV.• Guide per cassette: guida metallica a scomparsa tipo “slide one” con bloccaggio di fine corsa e sistema di regolazione in altezza.• Reggripiani (componibile e parete): metallico colore nichel, da montare sui fianchi.• Giunzioni di montaggio (componibile, scrivanie e letti): in acciaio formato da bussola, perno, boccola e grano.• Tubi appendiabiti: metallici di colore nichel e sezione da 1,5 x 2,5 cm, di varie lunghezze.• Maniglie: di diverse forme e materiale inviate con collo separato dal resto e comprese nel prezzo.
Montaggio	<ul style="list-style-type: none">• Assicurarsi che il montaggio venga effettuato da personale qualificato ed in ogni caso non apportare modifiche al mobile tali da compromettere la stabilità della struttura; possono infatti sussistere pericoli quali ribaltamenti o cedimenti in caso di installazione non corretta.• Controllare anche l'idoneità della parete/soffitto e verificare che i dispositivi di fissaggio resistano alle forze generate.
Manutenzione e pulizia	Si consiglia di effettuare la pulizia delle superfici nobilitate con detersivi neutri (non aggressivi o abrasivi), con alcol denaturato o panni morbidi inumiditi con acqua. Il mobile teme il calore eccessivo e l'umidità. Posizionarlo lontano da fonti di calore e zone umide.

SVILUPPO LARGHEZZE ARMADI BATTENTE

SVILUPPO LARGHEZZE ARMADI SCORREVOLI

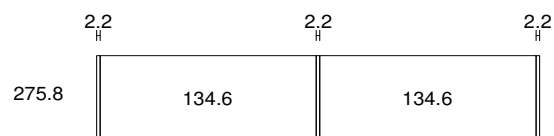
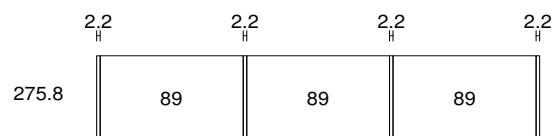
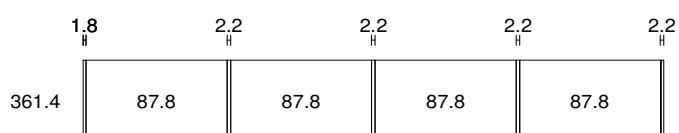
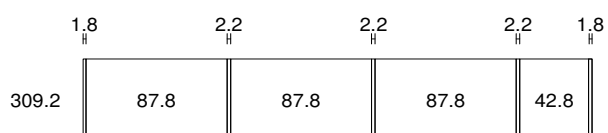
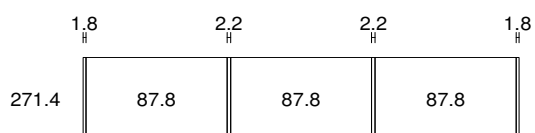
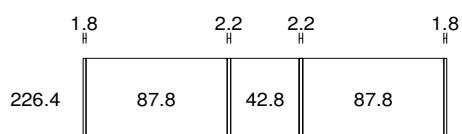
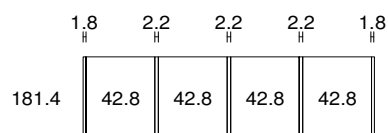
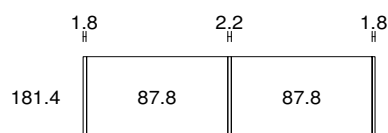
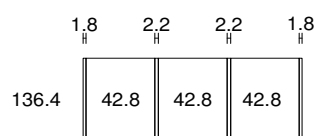
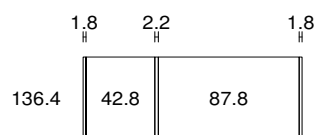
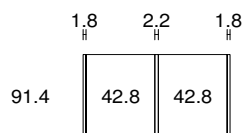
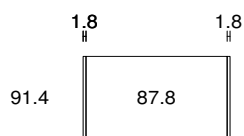
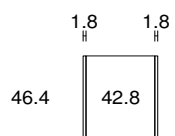

SVILUPPO LARGHEZZE ARMADI

- PROFONDITÀ 58/42 cm

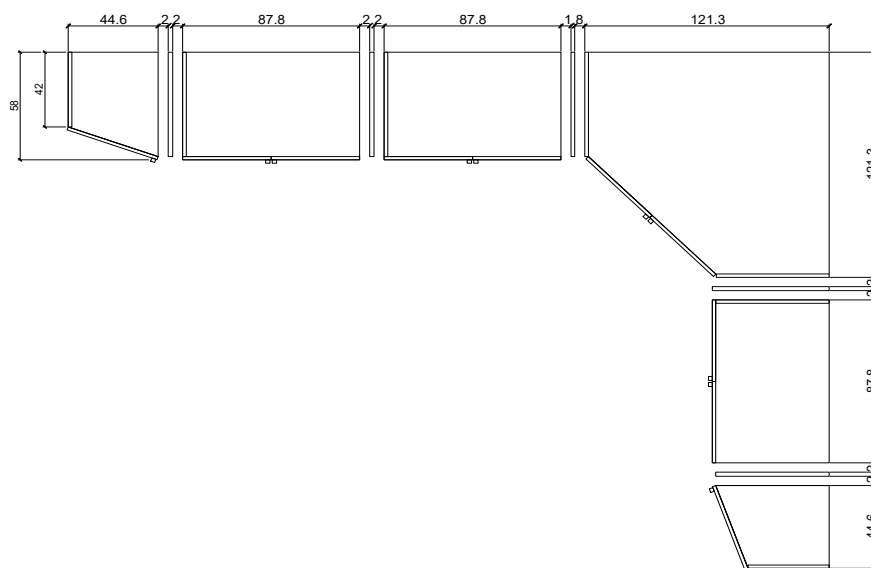

- PROFONDITÀ 58/38,2 cm

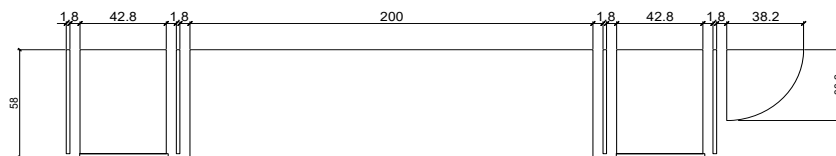

- PROFONDITÀ 58/38,2 cm

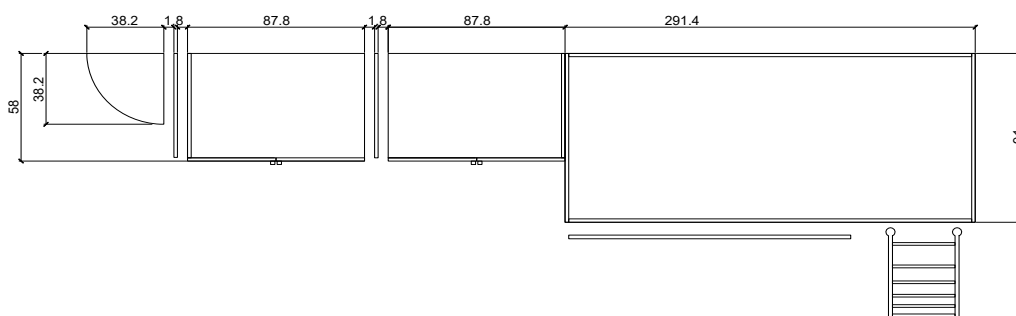

SVILUPPO LARGHEZZE LIBRERIE

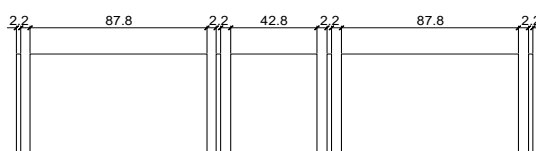

	1 RIPIANO/ 2 TUBI APP.TI	1 RIPIANO/ 2 TUBI APP.TI	1 RIPIANO/ 1 TUBI APP.TI	1 RIPIANO/ 1 TUBI APP.TI	1 RIPIANO/ 2 TUBI APP.TI - ANTA A SPECCHIO c/maniglia in metallo inclusa
L. 42,8 cm					
	3900	3981	3901	3902	3991
PREZZO	159	174	253	268	246

ATTENZIONE:
 DA AGGIUNGERE IL TERMINALE O IL DIVISORIO CENTRALE.





	1 RIPIANO/ 2 TUBI APP.TI	1 RIPIANO/ 2 TUBI APP.TI	1 TUBO APP.TI	1 RIPIANO/ 1 TUBO APP.TI	1 RIPIANO/ 2 TUBI APP.TI - ANTA A SPECCHIO c/maniglia in metallo inclusa
L. 87,8 cm					
	3903	3982	3904	3905	3992
PREZZO	281	296	421	443	453

ATTENZIONE:
 DA AGGIUNGERE IL TERMINALE O IL DIVISORIO CENTRALE.



	1 RIPIANO/ 2 TUBI APP.TI comproso di fianco p.40 cm	1 RIPIANO/ 2 TUBI APP.TI comproso di fianco p.40 cm	TERMINALE	CENTRALE	TERMINALE SAGOMATO
L. 42,8 cm					
	SX 3914	DX 3915	H.246,4 P.56 SP.1,8 cm 3906	H.246,4 P.56 SP.2,2 cm 3907	H.246,4 P.56 SP.1,8 cm 3997
PREZZO	285	285	69	74	82

ATTENZIONE:
 DA AGGIUNGERE IL TERMINALE O IL DIVISORIO CENTRALE.





	1 RIPIANO/ 2 TUBI APP.TI	2 RIPIANI/ 4 TUBI APP.TI	2 RIPIANI/ 4 TUBI APP.TI	3 RIPIANI/ 6 TUBI APP.TI	3 RIPIANI/ 6 TUBI APP.TI
ESEMPI DI ARMADI COMPLETI DI FIANCHI					
	L.91,4 cm ESEMPIO 1	L.136,4 cm ESEMPIO 2	L.181,4 cm ESEMPIO 3	L.226,4 cm ESEMPIO 4	L.271,4 cm ESEMPIO 5
PREZZO	419	652	774	1.007	1.129

CABINE ARMADIO	1 RIPIANO/ 2 TUBI APP.TI c/fianchi terminali sp.1,8 cm	1 RIPIANO/ 2 TUBI APP.TI c/fianchi terminali sp.1,8 cm	1 RIPIANO/ 2 TUBI APP.TI c/fianchi terminali sp.1,8 cm	1 RIPIANO/ 2 TUBI APP.TI c/fianchi terminali sp.1,8 cm
				
	L.100x100 H.246,4 P.58 cm	L.121,3x121,3 H.246,4 P.58 cm	L.100x140 H.246,4 P.58 cm	L.100x140 H.246,4 P.58 cm
	3912	3910	4055	4056

PREZZO	769	865	815	815
---------------	------------	------------	------------	------------

CABINE ANGOLO	1 RIPIANO/ 2 TUBI APP.TI c/fianchi terminali sp.1,8 cm	1 RIPIANO/ 2 TUBI APP.TI c/fianchi terminali sp.1,8 cm
		
	L.101x103,5 H.246,4 P.58 cm	L.101x103,5 H.246,4 P.58 cm
	4058	4059

PREZZO	782	782
---------------	------------	------------

TERMINALI	LIBRERIA TERMINALE c/mensole sp.2,2 cm	LIBRERIA TERMINALE c/mensole sp.2,2 cm	LIBRERIA CON SCHIENALE	TERMINALE 5 RIPIANI INTERNI - 5 MENSOLE SAGOMATE	TERMINALE 5 RIPIANI INTERNI - 5 MENSOLE SAGOMATE
					
	L.38,2 cm	L.38,2 cm	L.32 H.246,4 P.40 cm	L.32 H.246,4 P.42 cm	L.32 H.246,4 P.42 cm
	3916	3917	3975	4062	4063





PREZZO	253	253	329	368	368
---------------	------------	------------	------------	------------	------------

ACCESSORI PER ARMADI E CABINE

ACCESSORIES FOR WARDROBES AND CORNER WALK-IN

RIPIANI E TUBI PER COMPONIBILE				TUBO APPENDIABILI cromato		
	L.42,8 H.2,2 P.54,6 cm	L.87,8 H.2,2 P.54,6 cm	L.41 H.2,2 P.53,2/37,2 cm	PER TERMINALE SX	PER TERMINALE DX	L.42,7 cm L.87,7 cm
	3908	3909	3920	3921	3876	3870

PREZZO	33	52	42	42	8	10
--------	----	----	----	----	---	----

RIPIANI E TUBI PER CABINE ARMADIO	RIPIANO INTERNO per cabina armadio art.3912	RIPIANO INTERNO per cabina armadio art.4058/4059	RIPIANO INTERNO per cabina armadio art.3910	TUBO APPENDIABILI per cabina armadio art.3912	TUBO APPENDIABILI per cabina armadio art.3910
					
	L.96,3 P.53,2 SP.2,2 cm	L.99,9 P.53,2 SP.2,2 cm	L.117,6 P.54 SP.2,2 cm	L.96,3 cm	L.117,6 cm
	3919	4060	3918	3887	3886

PREZZO	62	66	75	10	16
--------	----	----	----	----	----

APPENDIABILI ESTRAIBILE c/tubo telescopico	CASSETTIERA INTERNA senza top	RIPIANO DI CHIUSURA per art.3861
		
min.83 - max 115	L.87,7 H.51 P.48 cm	L.87,7 P.54,6 SP.2,2 cm
3869	3861	3909

PREZZO	146	328	52
--------	-----	-----	----

RIPIANO ESTRAIBILE c/cestello

L.87,7 H.13 P.54,5 cm
3866

PREZZO	95
--------	----

SPECCHI E RIPIANI INTERNI PER COMPONIBILE	RIPIANO INTERNO ⚠ATTENZIONE: DA UTILIZZARE CON SPECCHIO INTERNO ART.3872.	RIPIANO INTERNO ⚠ATTENZIONE: DA UTILIZZARE CON SPECCHIO INTERNO ART.3872.	SPECCHIO INTERNO
			
	L.42,8 P.53 SP.2,2 cm	L.87,8 P.53 SP.2,2 cm	L.30 H.150 cm
	3908L	3909L	3872

PREZZO	33	52	52
--------	----	----	----

L. **275,8** cm
2 vani da 134,6 cm

246,4
LISTA ZOCCOLO

2 RIP. / 4 TUBI APP.TI
A A
B B
A A

C430

2 RIP. / 4 TUBI APP.TI
c/ante a specchio

C431

PREZZO

1.290 **1.739**

ATTENZIONE: I PANNELLI CON LA STESSA LETTERA DEVONO AVERE COLORE UGUALE.

L. **275,8** cm
3 vani da 89 cm

246,4
LISTA ZOCCOLO

3 RIP. / 6 TUBI APP.TI
A A A
B B B
A A A

C432

3 RIP. / 6 TUBI APP.TI
c/ante a specchio

C434

3 RIP. / 6 TUBI APP.TI
c/specchio verticale

C433

3 RIP. / 6 TUBI APP.TI
c/specchio orizzontale

C435

PREZZO

1.395 **2.012** **1.622** **1.622**

ATTENZIONE: I PANNELLI CON LA STESSA LETTERA DEVONO AVERE COLORE UGUALE.

L. **184,6** cm
2 vani da 89 cm

246,4
LISTA ZOCCOLO

2 RIP. / 4 TUBI APP.TI
A A
B B
A A

C436

2 RIP. / 4 TUBI APP.TI
c/ante a specchio

C437

2 RIP. / 4 TUBI APP.TI
c/specchio verticale

C438

2 RIP. / 4 TUBI APP.TI
c/specchio orizzontale

C439

PREZZO

910 **1.316** **1.055** **979**

ATTENZIONE: I PANNELLI CON LA STESSA LETTERA DEVONO AVERE COLORE UGUALE.

ACCESSORI PER ARMADI SCORREVOLI
ACCESSORIES FOR SLIDING WARDROBES

CASSETTIERA INTERNA
c/3 cassetti

L.89 H.51 P.52,5 cm
3885

RIPIANO INTERNO
per armadi scorrevoli con vano da 89 cm e ripiano di chiusura per cassettera art. 3885

L.89 P.52,5 SP.2,2 cm
3862

RIPIANO INTERNO
per armadi scorrevoli con vano da 134,6 cm

L.134,4 P.55 SP.2,2 cm
3863

PREZZO

328 **41** **98**

RIPIANO ESTRAIBILE
c/cestello

ATTENZIONE: UTILIZZABILE SOLO SU VANI ESTERNI.

L.89 H.13 P.50 cm
3866L

TUBO CROMATO

L.89 cm L.134,4 cm
3871 3877

APPENDIABILI ESTRAIBILE
c/tubo telescopico

L.89 H.13 P.50 cm
3869

PREZZO

147 **10 18** **146**

Soppalco con sopralzo e armadio inferiore, barra di rinforzo in metallo, schienali e letto superiore

Soppalco con sopralzo e armadio inferiore, barra di rinforzo in metallo, schienali e letto superiore

SOPPALCO CON SOPRALZO H.122 cm
(c/2 tubi e 3 ripiani su armadi P.92 cm)

USARE RETE E MATERASSO
Use ortopedic bed base and mattress
84 x 190 cm

L.291,4 H.246,4 P.92 cm 3932	L.291,4 H.246,4 P.92 cm 3933	L.291,4 H.246,4 P.92 cm 3896	L.291,4 H.246,4 P.92 cm 3897

PREZZO **1.303** **1.303** **1.129** **1.129**

Soppalco con sopralzo, barra di rinforzo, schienali e letto superiore con fianco laterale

SOPPALCO CON SOPRALZO H.122 cm
(c/1 tubo app.ti)

USARE RETE E MATERASSO
Use ortopedic bed base and mattress
84 x 190 cm

L.202,2x200 H.246,4 P.92 cm 4064	L.202,2x200 H.246,4 P.92 cm 4065	L.97,1 P.54,6 SP.2,2 cm 3925	L.42,8 P.54,6 SP.2,2 cm 3908	L.87,7 P.54,6 SP.2,2 cm 3909

PREZZO **1.139** **1.139** **52** **33** **52**

PONTE CON SOPRALZO H.96 cm
(apertura ante senza maniglia)

con sopralzo, barra di rinforzo in metallo e schienali / 2 tubi app.ti

con sopralzo, barra di rinforzo in metallo e schienali / 1 tubo app.ti

FIANCO TERMINALE SAGOMATO
per art. 3922/3843

FIANCO TERMINALE
per ponte e sopralzo

L.200 H.246,4 P.58 cm 3922	L.100 H.246,4 P.58 cm 3843	H.246,4 P.56 SP.2,2 cm 3875	H.246,4 P.56 SP.2,2 cm 3924

PREZZO **670** **378** **89** **74**

LIBRERIA ORIZZONTALE SOTTO PONTE
per art. 3922/3932/3933/3897/3896

MENSOLA
per sotto ponte art.3843

MENSOLA
per sotto ponte art. 3922/3932/3933/3897/3896

L.200 H.15 P.27 cm 3926	L.100 P.28,3 SP.2,2 cm 3845	L.200 P.28,3 SP.2,2 cm 3895

PREZZO **180** **62** **104**

USARE RETE E MATERASSO
Use ortopedic bed base and mattress
84 x 190 cm

DIVANO LETTO c/rete estraibile

DIVANO LETTO c/2 cassetti

LETTO SUPERIORE H.110 cm
con pianale, 2 cassetti e 2 piani estraibili

LETTO SUPERIORE H.92 cm
con pianale

ATTENZIONE: PER GLI ART. 3930/3867 NON UTILIZZARE IL PIANALE PARAPOLVERE SUPERIORE COME APPOGGIO PER IL MATERASSO. INSERIRE LA RETE 84x190 cm!

L.198 H.62 P.92 cm 3928	L.198 H.62 P.92 cm 3929	L.198 H.110 P.92 cm 3930	L.198 H.92 P.92 cm 3867

PREZZO **453** **478** **802** **490**

LETTO INFERIORE c/rete ortopedica
(da inserire sotto art. 3930/3867)

LETTO INFERIORE c/pianale e 4 cassetti
(da inserire sotto art. 3930)

ATTENZIONE: UTILIZZARE RETE DA 84x186 cm ART.3841!

USARE RETE E MATERASSO
Use ortopedic bed base and mattress
84 x 190 cm

L.193,2 H.57 P.91 cm 3840	L.193,2 H.31 P.91 cm 3931

PREZZO **300** **655**

ELEMENTI PER PONTI, SOPPALCHI E CASTELLI

ELEMENTS FOR BRIDGE UNITS, LOFT BEDS AND BUNK BEDS

P.58 h.246,4

ESEMPI DI PONTE E SOPPALCO



L.292,8 H.246,4 P.58/92 cm
ESEMPIO 10

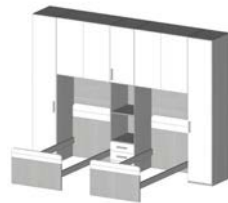

L.339,2 H.246,4 P.58/200 cm
ESEMPIO 11



L.292,8 H.246,4 P.58/92 cm
ESEMPIO 12



L.337,8 H.246,4 P.58/92 cm
ESEMPIO 13

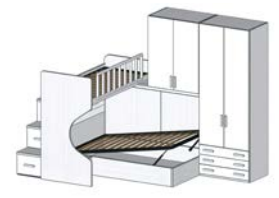

L.340x200 H.246,4 P.58/92 cm
ESEMPIO 14

PREZZO	1.826	2.082	2.024	2.198	3.295
--------	-------	-------	-------	-------	-------

PROTEZIONE per gradini



H.142 P.97 SP.2,2 cm
3978

PROTEZIONE per gradini



H.142 P.97 SP.2,2 cm
3977

SCALONE 3 GRADINI per soppalco e castello (1h 37,4 - 2h 71,9 - 3h 106,2)



L.46,4 H.106,2 P.98 cm
3976

PEDANA APRIBILE con doppia apertura



L.46,4 H.106,2 P.98 cm
3842

SCALETTA BASSA IN METALLO SATINATO per letto art. 3930



L.40 H.105 P.58 cm
3979

SCALETTA IN METALLO per soppalco



L.40 H.150 P.42 cm
3987

PREZZO	139	139	316	254	69	79
--------	-----	-----	-----	-----	----	----

PROTEZIONI LETTO A CASTELLO

PROTEZIONE LETTO in metallo satinato



L.123 H.45 P.3 cm
3980

PROTEZIONE LETTO in massello (colore unico)

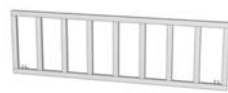

L.140 H.42 cm | L.193 H.42 cm
9673 | 9674

PROTEZIONE LETTO in metallo verniciato*



L.140 H.39 cm | L.193 H.39 cm
9661 | 9660

PROTEZIONE LETTO con pannello sagomato laccato



L.140 - H.42 cm
9671

PROTEZIONE LETTO laccato



L.140 - H.42 cm
9074

PREZZO	66	255	282	205	225	336	250
--------	----	-----	-----	-----	-----	-----	-----

TASCHE PORTAOGGETTI IN TESSUTO PER PROTEZIONI LETTO ART.9661-9660

DOPPIA TASCA PORTAOGGETTI per protezione letto art.9661-9660



L.38 H.34 cm
9696

DOPPIA TASCA PORTAOGGETTI per protezione letto art.9661



L.102 H.34 cm
9694

DOPPIA TASCA PORTAOGGETTI per protezione letto art.9660



L.155 H.34 cm
9692

PREZZO	315	352	375
--------	-----	-----	-----

LETTI A CASTELLO CON PIANALE SU LETTO SUPERIORE

BUNK BEDS WITH PLATFORM ABOVE

P.92 h.175

USARE RETE E MATERASSO
Use orthopedic bed base and mattress
84 x 190 cm

⚠ ATTENZIONE: NON UTILIZZARE IL PIANALE PARAPOLVERE SUPERIORE COME APPOGGIO PER IL MATERASSO. INSERIRE LA RETE ART.3888!

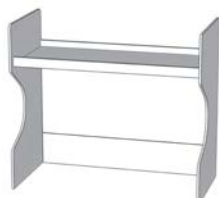

L.198 H.175 P.92 cm
4066



L.198 H.175 P.92 cm
4067



L.198 H.175 P.92 cm
4068

PREZZO	656	656	656
--------	-----	-----	-----

USARE RETE E MATERASSO
Use orthopedic bed base and mattress
84 x 190 cm

⚠ ATTENZIONE: NON UTILIZZARE IL PIANALE PARAPOLVERE SUPERIORE COME APPOGGIO PER IL MATERASSO. INSERIRE LA RETE ART.3888!



L.198 H.175 P.92 cm
3851



L.198 H.175 P.92 cm
3852



L.198 H.175 P.92 cm
3853

PREZZO	751	751	751
--------	-----	-----	-----

USARE RETE E MATERASSO
Use orthopedic bed base and mattress
84 x 190 cm

⚠ ATTENZIONE: NON UTILIZZARE IL PIANALE PARAPOLVERE SUPERIORE COME APPOGGIO PER IL MATERASSO. INSERIRE LA RETE ART.3888!



L.198 H.175 P.92 cm
3854



L.198 H.175 P.92 cm
3855



L.198 H.175 P.92 cm
3856

PREZZO	742	742	742
--------	-----	-----	-----

N.B.: NON SONO PREVISTI tagli a misura.
L'apertura di ante e cassetti NON È AMMORTIZZATA. * METALLO VERNICIATO nei colori di serie: BIANCO, SKIN, ZAFFERANO, PRINCESS, CLOUD E LATTEMENTA.

VANO LIBRERIA
c/ schiena sp. 0,4 cm, ripiani e base sp.2,2 cm



L.42,8 H.246,4 P.40
3938

VANO LIBRERIA
c/ schiena sp. 0,4 cm, ripiani e base sp.2,2 cm



L.87,8 H.246,4 P.40
3939

TERMINALE



H.246,4 P.40 SP.2,2 cm
3940

CENTRALE



H.246,4 P.40 SP.2,2 cm
3941

ATTENZIONE:
- ANTE NON UTILIZZABILI SU
ULTIMO VANO IN ALTO.
- AGGIUNGERE FIANCHI TERMI-
NALI E CENTRALI.

PREZZO

152

242

47

47

RIPIANO



L.42,8 P.38,5 SP.2,2 cm
3942

RIPIANO



L.87,8 P.38,5 SP.2,2 cm
3943

PREZZO

22

34

ANTE E CASSETTI PER LIBRERIE
DOORS AND DRAWERS FOR BOOKCASES

FRONTALI SP.1,9 cm - ESCLUSI DI CHIUSURA SOFT
1,9 cm THICK FRONTS - EXCLUDING SOFT CLOSING

ANTA SINGOLA
per vano da 42,8 cm



L.44,6 H.47,4 cm
3944

ANTA SINGOLA
per vano da 42,8 cm



L.44,6 H.95,4 cm
3945

3 CASSETTI
per vano da 42,8 cm



L.44,6 H.48 cm
3946

ATTENZIONE: ANTE NON
UTILIZZABILI SU ULTIMO VANO
IN ALTO.

PREZZO

40

43

95

COPIA ANTE
per vano da 87,8 cm



L.89,6 H.47,4 cm
3947

COPIA ANTE
per vano da 87,8 cm



L.89,6 H.95,4 cm
3948

3 CASSETTI
per vano da 87,8 cm

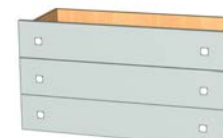

L.89,6 H.48 cm
3949

ATTENZIONE: ANTE NON
UTILIZZABILI SU ULTIMO VANO
IN ALTO.

PREZZO

58

82

137

SCRIVANIE PER LIBRERIE
DESKS FOR BOOKCASES

Sp.Top 2,2

per vano da 87,8 cm



L.87,8 P.173,5 H.73,7 cm
3983

per vano da 87,8 cm



L.87,8 P.173,5 H.73,7 cm
3984

C/GAMBO IN
MASSELLO

PREZZO

345

345

per vano da 87,8 cm



L.87,8 P.173,5 H.73,7 cm
3985

per vano da 87,8 cm



L.87,8 P.173,5 H.73,7 cm
3986

C/PIEDE IN ME-
TALLO SATINATO

PREZZO

395

395

SCRIVANIE
DESKS

Sp.Top 2,2

L.100 cm		L.120 cm			
	L.100 H.73,7 P.58 cm 4070	L.120 H.73,7 P.58 cm 3950	L.120 H.73,7 P.58 cm 3951	L.120 H.73,7 P.58 cm 3952	

PREZZO	116	125	292	292
--------	-----	-----	-----	-----

L.150 cm			
	L.150 H.73,7 P.58 cm 3953	L.150 H.73,7 P.58 cm 3954	L.150 H.73,7 P.58 cm 3955

PREZZO	145	305	305
--------	-----	-----	-----

ELEMENTI APPESI E MENSOLE
HANGING ELEMENTS AND SHELVES

PENSILE A GIORNO completi di attacchi a muro	PENSILE A GIORNO	VASISTAS con apertura verso l'alto	ATTACCHI TUCANO per art.3957/3958/3959/4071
			
L.40 H.40 P.31,6 cm 4069	L.120 H.40 P.31,6 cm 3956	L.120 H.40 P.33,6 cm 3846	4454





















PREZZO	73	128	404	21
--------	----	-----	-----	----

C/ REGGIMENSOLA A SCOMPARSA	C/ REGGIMENSOLA A SCOMPARSA	C/ REGGIMENSOLA A SCOMPARSA	C/ REGGIMENSOLA A SCOMPARSA
			
L.90 P.28 SP.2,2 cm 3957	L.100 P.28 SP.2,2 cm 4071	L.120 P.28 SP.2,2 cm 3958	L.150 P.28 SP.2,2 cm 3959

PREZZO	67	66	75	89
--------	----	----	----	----

LETTI SINGOLI PER RETI L.84 cm - SENZA RETI E MATERASSI

SINGLE BEDS FOR ORTOPEDIC BED BASE L.84 cm - WITHOUT ORTOPEDIC BED BASE AND MATTRESSES

<p>SLICE TESTATA LETTO IN LEGNO</p> <p>USARE RETE E MATERASSO Use ortopedic bed base and mattress 84 x 190 cm</p>	<p>GIROLETTO LEGNO c/pediera</p>  <p>L.96 H.90/60 P.198 cm 3803</p>	<p>GIROLETTO STONDATO LEGNO c/2 piedi</p>  <p>L.96 H.90 P.199,5 cm 3874</p>	<p>GIROLETTO LEGNO c/contentitore</p>  <p>L.96 H.90 P.198 cm 3874C</p>
<p>PREZZO</p>	<p>163</p>	<p>274</p>	<p>675</p>
<p>ARROW TESTATA LETTO IN LEGNO</p> <p>USARE RETE E MATERASSO Use ortopedic bed base and mattress 84 x 190 cm</p>	<p>GIROLETTO LEGNO c/pediera</p>  <p>L.96 H.90/60 P.198 cm 3934</p>	<p>GIROLETTO STONDATO LEGNO c/2 piedi</p>  <p>L.96 H.96 P.199,5 cm 3935</p>	<p>GIROLETTO LEGNO c/contentitore</p>  <p>L.96 H.96 P.198 cm 3935C</p>
<p>PREZZO</p>	<p>163</p>	<p>274</p>	<p>675</p>
<p>JANNIK TESTATA LETTO IN LEGNO</p> <p>USARE RETE E MATERASSO Use ortopedic bed base and mattress 84 x 190 cm</p>	<p>GIROLETTO LEGNO c/pediera</p>  <p>L.93 H.90/60 P.198 cm 3960</p>	<p>GIROLETTO STONDATO LEGNO c/2 piedi</p>  <p>L.93 H.90 P.199,5 cm 3961</p>	<p>GIROLETTO LEGNO c/contentitore</p>  <p>L.93 H.90 P.198 cm 3962</p>
<p>PREZZO</p>	<p>163</p>	<p>274</p>	<p>675</p>
<p>TAO TESTATA LETTO IN LEGNO</p> <p>USARE RETE E MATERASSO Use ortopedic bed base and mattress 84 x 190 cm</p>	<p>GIROLETTO LEGNO c/pediera</p>  <p>L.93 H.90/60 P.198 cm 3963</p>	<p>GIROLETTO STONDATO LEGNO c/2 piedi</p>  <p>L.93 H.90 P.199,5 cm 3964</p>	<p>GIROLETTO LEGNO c/contentitore</p>  <p>L.93 H.90 P.198 cm 3965</p>
<p>PREZZO</p>	<p>163</p>	<p>274</p>	<p>675</p>
<p>TENDER TESTATA LETTO IN TESSUTO SFODERABILE</p> <p>USARE RETE E MATERASSO Use ortopedic bed base and mattress 84 x 190 cm</p>	<p>GIROLETTO STONDATO LEGNO c/4 piedi</p>  <p>L.110 H.98 P.210 cm 9088</p>	<p>GIROLETTO IN TESSUTO SFODERABILE c/4 piedi</p>  <p>L.110 H.98 P.210 cm 9090</p>	<p>GIROLETTO IN TESSUTO SFODERABILE c/contentitore</p>  <p>L.110 H.98 P.210 cm 9092</p>
<p>PREZZO</p>	<p>753</p>	<p>865</p>	<p>1178</p>
<p>CUORE TESTATA LETTO IN TESSUTO SFODERABILE</p> <p>USARE RETE E MATERASSO Use ortopedic bed base and mattress 84 x 190 cm</p>	<p>GIROLETTO STONDATO LEGNO c/4 piedi</p>  <p>L.111 H.97/78 P.205 cm 8981</p>	<p>GIROLETTO IN TESSUTO SFODERABILE c/4 piedi</p>  <p>L.111 H.97/78 P.205 cm 8983</p>	<p>GIROLETTO IN TESSUTO SFODERABILE c/contentitore</p>  <p>L.111 H.97/78 P.205 cm 8985</p>
<p>PREZZO</p>	<p>809</p>	<p>951</p>	<p>1.263</p>
<p>SMITH TESTATA LETTO IN TESSUTO SFODERABILE</p> <p>USARE RETE E MATERASSO Use ortopedic bed base and mattress 84 x 190 cm</p>	<p>GIROLETTO STONDATO LEGNO c/4 piedi</p>  <p>L.99 H.93 P.205 cm 9396</p>	<p>GIROLETTO IN TESSUTO SFODERABILE c/4 piedi</p>  <p>L.99 H.93 P.205 cm 9398</p>	<p>GIROLETTO IN TESSUTO SFODERABILE c/contentitore</p>  <p>L.99 H.93 P.205 cm 9400</p>
<p>PREZZO</p>	<p>701</p>	<p>865</p>	<p>1.178</p>

LETTI SINGOLI PER RETI L.120 cm - SENZA RETI E MATERASSI

SINGLE BEDS FOR ORTOPEDIC BED BASE L.120 cm - WITHOUT ORTOPEDIC BED BASE AND MATTRESSES

SLICE

TESTATA LETTO IN LEGNO

USARE RETE E MATERASSO
Use ortopedic bed base and mattress
120 x 190 cm



L.132 H.90/P.198 cm
3898



L.132 H.90 P.199,5 cm
3899



L.132 H.90 P.198 cm
3899C

PREZZO

263

304

785

ARROW

TESTATA LETTO IN LEGNO

USARE RETE E MATERASSO
Use ortopedic bed base and mattress
120 x 190 cm



L.132 H.90/P.198 cm
3936



L.132 H.96 P.199,5 cm
3937



L.132 H.96 P.198 cm
3937C

PREZZO

263

304

785

JANNIK

TESTATA LETTO IN LEGNO

USARE RETE E MATERASSO
Use ortopedic bed base and mattress
120 x 190 cm



L.128 H.90/P.198 cm
3966



L.128 H.90 P.199,5 cm
3967



L.128 H.90 P.198 cm
3968

PREZZO

263

304

785

TAO

TESTATA LETTO IN LEGNO

USARE RETE E MATERASSO
Use ortopedic bed base and mattress
120 x 190 cm



L.128 H.90/P.198 cm
3969



L.128 H.90 P.199,5 cm
3970



L.128 H.90 P.198 cm
3971

PREZZO

263

304

785

TENDER

TESTATA LETTO IN TESSUTO SFODERABILE

USARE RETE E MATERASSO
Use ortopedic bed base and mattress
120 x 190 cm



L.153 H.98 P.210 cm
9093



L.153 H.98 P.210 cm
9095



L.153 H.98 P.210 cm
9097

PREZZO

837

980

1.347

CUORE

TESTATA LETTO IN TESSUTO SFODERABILE

USARE RETE E MATERASSO
Use ortopedic bed base and mattress
120 x 190 cm



L.147 H.101 P.205 cm
8986



L.147 H.101 P.205 cm
8988



L.147 H.101 P.205 cm
8990

PREZZO

951

1.021

1.391

SMITH

TESTATA LETTO IN TESSUTO SFODERABILE

USARE RETE E MATERASSO
Use ortopedic bed base and mattress
120 x 190 cm



L.134 H.93 P.205 cm
9401



L.134 H.93 P.205 cm
9403



L.134 H.93 P.205 cm
9405

PREZZO

809

959

1.327

LETTI MATRIMONIALI PER RETI L.160 cm - SENZA RETI E MATERASSI

DOUBLE BEDS BEDS FOR ORTOPEDIC BED BASE L.160 cm - WITHOUT ORTOPEDIC BED BASE AND MATTRESSES

POP

TESTATA LETTO IN LEGNO

GIROLETTO STONDATO LEGNO
c/2 piedi



L.175 H.100 P.199,5 cm

3989

GIROLETTO LEGNO
c/contenitore



L.175 H.100 P.198 cm

3990

USARE RETE E MATERASSO

Use ortopedic bed base
and mattress

160 x 190 cm

PREZZO

381

865

CASSETTIERE E COMODINI

CHESTS OF DRAWERS AND BEDSIDE TABLES

COMODINO
c/2 cassetti



L.46,4 H.37,4 P.42 cm

3972

COMODINO
c/3 cassetti



L.46,4 H.53,4 P.42 cm

3988

PREZZO

105

137

COMÒ



L.91,4 H.69,4 P.42 cm

3973

COMÒ



L.110 H.69,4 P.42 cm

3891

CASSETTIERA
c/6 cassetti



L.46,4 H.101,4 P.42 cm

3974

PREZZO

305

365

305

OLIVIA

SEDIA IN LEGNO CON FONDELLO IN TESSUTO



ARTICOLO CODE	MISURE MEASURES	PREZZO PRICE
8251	L.43 H.88 P.47 cm	238

OLIVIA

SEDIA IN LEGNO CON FONDELLO IN ESSENZA O LACCATO



ARTICOLO CODE	MISURE MEASURES	PREZZO PRICE
8252	L.43 H.88 P.47 cm	259

VICTORIA

SEDIA IN POLIPROPILENE/
BASE IN METALLO VERNICIATO BIANCO



ARTICOLO CODE	MISURE L.47 H.79 P.53 cm	PREZZO PRICE
7336A	BIANCO	295
7336B	VERDE	295
7336C	TORTORA	295
7336D	GIALLO	295
7336E	GRIGIO	295

POLTRONA IN PVC /
BASE IN METALLO SATINATO



ARTICOLO CODE	MISURE L.40 H.92 P.46 cm	PREZZO PRICE
8264A	BIANCO	142
8264C	VISONE	142
8264L	ALBICOCCA	142
8264F	SALVIA	142
8264I	CIELO	142
8264N	QUARZO	142

POLTRONA IN PVC /
BASE IN METALLO SATINATO



ARTICOLO CODE	MISURE L.40 H.92 P.46 cm	PREZZO PRICE
8265A	BIANCO	205
8265C	VISONE	205
8265L	ALBICOCCA	205
8265F	SALVIA	205
8265I	CIELO	205
8265N	QUARZO	205

SEDIA IN LEGNO MULTISTRATO ESSENZA O LACCATO /
BASE IN METALLO SATINATO



ARTICOLO CODE	MISURE MEASURES	PREZZO PRICE
8240	L.45 H.88 P.50 cm	225

SEDIA IN LEGNO MULTISTRATO ESSENZA O LACCATO /
BASE IN METALLO CROMATO CON ELEVAZIONE A GAS



ARTICOLO CODE	MISURE MEASURES	PREZZO PRICE
8266	L.45 H.91 P.60 cm	248

RETI E MATERASSI

ORTOPEDIC BED BASES AND MATTRESSES

RETE ORTOPEDICA SINGOLA
da appoggio



L.84 P.190 cm
3888

RETE ORTOPEDICA 1 PIAZZA E 1/2
da appoggio



L.120 P.190 cm
3889

RETE ORTOPEDICA MATRIMONIALE
da appoggio



L.160 P.190 cm
3995

PREZZO

136

214

254

MATERASSO SINGOLO
in gomma

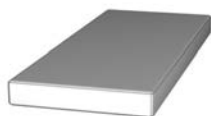

L.80 H.14 P.190 cm
3894

MATERASSO ORTOPEDICO SINGOLO

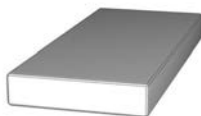

L.84 H.20 P.190 cm
3890

MATERASSO ORTOPEDICO SINGOLO 1 PIAZZA E 1/2

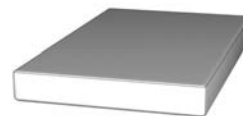

L.120 H.20 P.190 cm
3892

MATERASSO ORTOPEDICO MATRIMONIALE

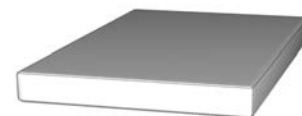

L.160 H.20 P.190 cm
3893

PREZZO

105

254

369

448

RETE ORTOPEDICA 84x186 cm
per art.3840



L.84 H.14 P.186 cm
3841

MATERASSO ORTOPEDICO SINGOLO 84x186 cm
per art.3840



L.84 H.20 P.186 cm
3844

PREZZO

136

266

ESEMPI DI COMPOSIZIONI

EXAMPLES OF COMPOSITIONS

ESEMPI DI ARMADI BATTENTI

ESEMPIO 1

ARMADIO BATTENTE L.91,4 cm



CODICE	DESCR.	QTA	UM.	PREZZO
3903	ELEM.2ANTE LEGNO 246,4X87,8X58	1	N.	281
3906	FIANCO TERM.DX-SX 246,4X56X1,8	2	N.	138

Come da foto 419 €

ESEMPIO 2

ARMADIO BATTENTE L.136,4 cm



CODICE	DESCR.	QTA	UM.	PREZZO
3900	ELEM.1ANTA LEGNO 246,4X42,8X58	1	N.	159
3903	ELEM.2ANTE LEGNO 246,4X87,8X58	1	N.	281
3906	FIANCO TERM.DX-SX 246,4X56X1,8	2	N.	138
3907	FIANCO CENTR. 246,4X56X2,2	1	N.	74

Come da foto 652 €

ESEMPIO 3

ARMADIO BATTENTE L.181,4 cm



CODICE	DESCR.	QTA	UM.	PREZZO
3903	ELEM.2ANTE LEGNO 246,4X87,8X58	2	N.	562
3906	FIANCO TERM.DX-SX 246,4X56X1,8	2	N.	138
3907	FIANCO CENTR. 246,4X56X2,2	1	N.	74

Come da foto 774 €

ESEMPIO 4

ARMADIO BATTENTE L.226,4 cm



CODICE	DESCR.	QTA	UM.	PREZZO
3903	ELEM.1ANTA LEGNO 246,4X42,8X58	1	N.	159
3903	ELEM.2ANTE LEGNO 246,4X87,8X58	2	N.	562
3906	FIANCO TERM.DX-SX 246,4X56X1,8	2	N.	138
3907	FIANCO CENTR. 246,4X56X2,2	2	N.	148

Come da foto 1007 €

ESEMPIO 5

ARMADIO BATTENTE L.271,4 cm



CODICE	DESCR.	QTA	UM.	PREZZO
3903	ELEM.2ANTE LEGNO 246,4X87,8X58	3	N.	843
3906	FIANCO TERM.DX-SX 246,4X56X1,8	2	N.	138
3907	FIANCO CENTR. 246,4X56X2,2	2	N.	148

Come da foto 1129 €

ESEMPI DI PONTI E SOPPALCHI

ESEMPIO 10

PONTE L.292,8 H.246,4 P.58/92 cm



CODICE	DESCR.	QTA	UM.	PREZZO
3900	ELEM.1ANTA LEGNO 246,4X42,8X58	1	N.	159
3902	ELEM.1AL+2VG+3C 246,4X42,8X58	1	N.	268
3906	FIANCO TERM.DX-SX 246,4X56X1,8	4	N.	276
3922	ELEM.X PONTE 4AL 246,4X200X58	1	N.	670
3928	DIVANO LETTO 2 RETI ORTPEDICHE	1	N.	453

Come da foto 1826 €

ESEMPIO 11

PONTE L.339,2 H.246,4 P.58/200 cm

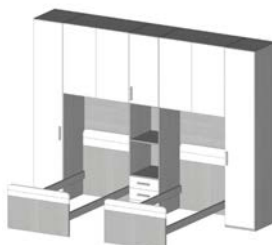

CODICE	DESCR.	QTA	UM.	PREZZO
3843	ELEM.X PONTE 2AL 246,4X100X58	2	N.	756
3900	ELEM.1ANTA LEGNO 246,4X42,8X58	2	N.	318
3902	ELEM.1AL+2VG+3C 246,4X42,8X58	1	N.	268
3906	FIANCO TERM.DX-SX 246,4X56X1,8	6	N.	414
3960	LETTO SING.C-PED.200X93 H.90	2	N.	326

Come da foto 2082 €

ESEMPIO 12

SOPPALCO L.292,8 H.246,4 P.58/92 cm



CODICE	DESCR.	QTA	UM.	PREZZO
3896	SOPPALCO PONTE COMP.SX 2 ANTE	1	N.	1.129
3900	ELEM.1ANTA LEGNO 246,4X42,8X58	1	N.	159
3906	FIANCO TERM.DX-SX 246,4X56X1,8	2	N.	138
3928	DIVANO LETTO 2 RETI ORTPEDICHE	1	N.	453
3980	PROTEZ.METALLO SATIN. 123X45X3	1	N.	66
3987	SCALETTA MET.SATIN.H.150X40X42	1	N.	79

Come da foto 2024 €

ESEMPIO 13

SOPPALCO L.337,8 H.246,4 P.58/92 cm

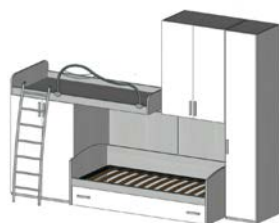

CODICE	DESCR.	QTA	UM.	PREZZO
3900	ELEM.1ANTA LEGNO 246,4X42,8X58	1	N.	159
3906	FIANCO TERM.DX-SX 246,4X56X1,8	2	N.	138
3928	DIVANO LETTO 2 RETI ORTPEDICHE	1	N.	453
3932	SOPPALCO PONTE COMP.SX 4 ANTE	1	N.	1.303
3980	PROTEZ.METALLO SATIN. 123X45X3	1	N.	66
3987	SCALETTA MET.SATIN.H.150X40X42	1	N.	79

Come da foto 2198 €

ESEMPIO 14

SOPPALCO AD ANGOLO L.340X200 H.246,4 P.58/92 CM

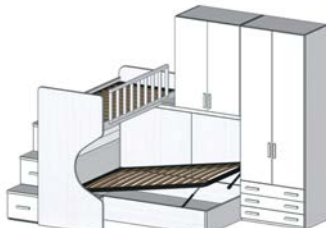

CODICE	DESCR.	QTA	UM.	PREZZO
3842	PEDANA APRIBILE H.106,2 P.100	1	N.	254
3888	RETE ORT.SINGOLA 84X190	1	N.	136
9673	PROTEZ.MASS. 140 X 42	1	N.	255
4065	SOPPALCO PONTE COMP.DX 2 ANTE	1	N.	1.139
3968	LETTO C/CONTENITORE DA 120	1	N.	785
3972	COMODINO 2 CASS. 37,4X46,4X42	1	N.	105
3976	SCALONE X SOPPALCO 107X46,4X97	1	N.	316
3904	ELEM.2AL + 3CAS 246,4X87,8X58	1	N.	421
3906	FIANCO TERM.DX-SX 246,4X56X1,8	2	N.	138

Come da foto 3295 €

ECOPELLE • CAT.EXTRA

(*prezzo di listino)



Q 0 1



Q 0 2



Q 0 3



Q 0 4

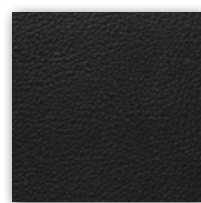

Q 0 5

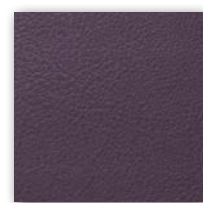

Q 0 6



Q 0 7



Q 0 8



Q 0 9

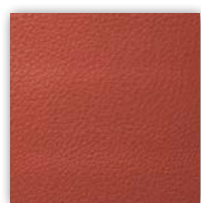

Q 1 0



Q 1 1

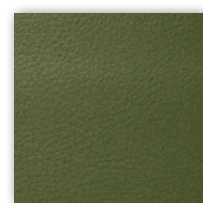

Q 1 2



Q 1 3



Q 1 4



Q 1 5

Specifiche tecniche

Altezza: 140 cm

Composizione:

Superficie 72% (93% PVC - 7% PU)

Retro 28% PL

Peso: 580 g/m²

Proprietà: idrorepellente

Uso e manutenzione

Le macchie provocate da liquidi (caffè, latte, tè, vino, birra, alcolici etc.) possono essere eliminate semplicemente con un panno umido. Macchie più resistenti come caramelle, cioccolata, gelato etc. possono essere rimosse applicando del sapone neutro direttamente sulla macchia e strofinando con un panno umido. Dopo aver rimosso la macchia utilizzare un panno umido per asportare il sapone, asciugare infine la superficie. Non si accettano responsabilità per eventuali danni derivati da un uso improprio, pulizia con prodotti chimici aggressivi o impregnazione con prodotti non idonei.

N.B.: Si precisa che tra un lotto ed un altro ci potrebbe essere una leggera differenza di tonalità entro i termini di legge.

TESSUTO • CAT.EXTRA

(*prezzo di listino)

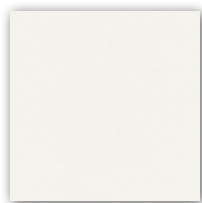

D 0 1



D 0 2



D 0 3



D 0 4

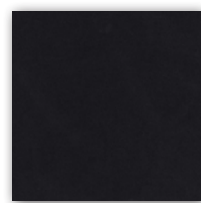

D 0 5



D 0 6



D 0 7



D 0 8



D 0 9



D 1 0



D 1 1



D 1 2



D 1 3



D 1 4



D 1 5



D 1 6



D 1 7

Specifiche tecniche

Altezza: 140 cm

Composizione:

Superficie 65% Poliestere - 35% Cotone

Retro 85% Poliestere - 15% Nylon

Peso: 290 g/m²



Specifiche tecniche (D15-D16-D17)

Altezza: 280 cm

Composizione: 55% Cotone -

45% Poliestere

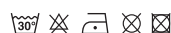

Uso e manutenzione

Per rimuovere la polvere utilizzare un aspirapolvere. Ogni macchia, o sporcizia, deve essere pulita immediatamente con una soluzione di sapone neutro utilizzando un panno con movimenti circolari regolari. Non si accettano responsabilità per eventuali danni derivati da un uso improprio, pulizia con prodotti chimici aggressivi o impregnazione con prodotti non idonei.

N.B.: Si precisa che tra un lotto ed un altro ci potrebbe essere una leggera differenza di tonalità entro i termini di legge.

TESSUTO • CAT.LUSO

(+ 10% dal *prezzo di listino)



L 0 1



L 0 2



L 0 3



L 0 4



L 0 5



L 0 6



L 0 7



L 0 8



L 0 9



L 1 0



L 1 1



L 1 2



L 1 3



L 1 4



L 1 5



L 1 6

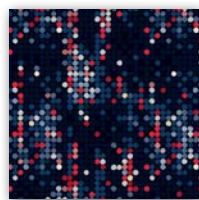

L 1 7

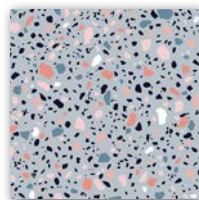

L 1 8

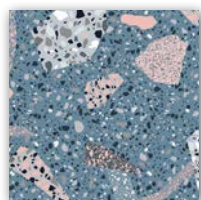

L 1 9



L 2 0



L 2 1

Specifiche tecniche

(L01-L02-L03-L04-L05-L06-L07-L08)

Altezza: 280 cm

Composizione: 57% Cotone -

43% Poliestere

Peso: 280 g/m²



Specifiche tecniche

(L09-L10-L11-L12)

Altezza: 140 cm

Composizione: 70% Poliestere

- 30% Acrilico

Peso: 670 g/m²



Specifiche tecniche

(L13-L14-L15-L16)

Altezza: 280 cm

Composizione: 57% Cotone -

43% Poliestere

Peso: 273 g/m²



Specifiche tecniche

(L17-L18-L19-L20-L21)

Altezza: 140 cm

Composizione: 100%

Poliestere

Peso: 250 g/m²



Uso e manutenzione

Per rimuovere la polvere utilizzare un aspirapolvere. Ogni macchia, o sporcizia, deve essere pulita immediatamente con una soluzione di sapone neutro utilizzando un panno con movimenti circolari regolari. Non si accettano responsabilità per eventuali danni derivati da un uso improprio, pulizia con prodotti chimici aggressivi o impregnazione con prodotti non idonei.

N.B.: Si precisa che tra un lotto ed un altro ci potrebbe essere una leggera differenza di tonalità entro i termini di legge.

PROPOSTE DA CATALOGO

OUR PROPOSALS FROM CATALOGUE

CM350

ARMADIO BATTENTE AD ANGOLO: L.330,8x146,4 H.246,4 P.42/58 cm
LETTO A CASTELLO CON GRADINI: L.247,6 H.175 P.92 cm
LETTO SINGOLO: L.132 H.96 P.199,5 cm • **SCRIVANIA:** L.150 H.73,7 P.58 cm



CODICE	DESCR.	QTA	UM.	PREZZO
3888	RETE ORT.SINGOLA 84X190	1	N.	136
3889	RETE ORTOPEDICA 120 X 190	1	N.	214
3900	ELEM.1ANTA LEGNO 246,4X42,8X58	2	N.	318
3904	ELEM.2AL + 3CAS 246,4X87,8X58	1	N.	421
3906	FIANCO TERM.DX-SX 246,4X56X1,8	3	N.	207
3907	FIANCO CENTR. 246,4X56X2,2	2	N.	148
3912	CABINA 1AL 246,4X100X100X58	1	N.	769
3915	ARMADIO TERM.DX 1AL 246,4X42,8	1	N.	285
3937	LETTO C/GIROLETTO DA 120	1	N.	304
3938	LIBRERIA 5VG 246,4X42,8X40	2	N.	304
3940	SPALLA TERMINALE 246,4X40X2,2	2	N.	94
3941	SPALLA CENTRALE 246,4X40X2,2	1	N.	47
3945	ANTA LEGNO 95,4X44,6X1,9	2	N.	86
3946	3 CASSETTI X VANO L.42,8 P.35	1	N.	95
3955	SCRIVANIA DX 150X58X73,7	1	N.	305
3959	MENSOLA A MURO 150X28X2,2	1	N.	89
3976	SCALONE X SOPPALCO 107X46,4X97	1	N.	316
3977	FIANCO SCALA CURVO 142X97X2,2	1	N.	139
3988	COMOD.3/CASS. 53,4X46,4X42	1	N.	137
4068	LETTO CASTELLO 1 LETTO	1	N.	656
4069	LIBR.APPESA 40X40X31,6 SP.19	1	N.	73
8265F	POLTRONA PVC SALVIA	1	N.	205
9671	PROTEZ.MASS.LACCATO 140 X 42	1	N.	336

Come da foto 5684 €

CM351

PONTE ANGOLARE: L.392,8x191,4 H.246,4 P.58 cm • **LIBRERIA:** L.137,2 H.246,4 P.42 cm
SCRIVANIA A PARETE: L.173,5 H.73,7 P.78 cm



CODICE	DESCR.	QTA	UM.	PREZZO
3900	ELEM.1ANTA LEGNO 246,4X42,8X58	1	N.	159
3902	ELEM.1AL+2VG+3C 246,4X42,8X58	1	N.	268
3904	ELEM.2AL + 3CAS 246,4X87,8X58	1	N.	421
3906	FIANCO TERM.DX-SX 246,4X56X1,8	5	N.	345
3912	CABINA 1AL 246,4X100X100X58	1	N.	769
3922	ELEM.X PONTE 4AL 246,4X200X58	1	N.	670
3928	DIVANO LETTO 2 RETI ORTPEDICHE	1	N.	453
3938	LIBRERIA 5VG 246,4X42,8X40	1	N.	152
3939	LIBRERIA 5VG 246,4X87,8X40	1	N.	242
3940	SPALLA TERMINALE 246,4X40X2,2	2	N.	94
3941	SPALLA CENTRALE 246,4X40X2,2	1	N.	47
3945	ANTA LEGNO 95,4X44,6X1,9	1	N.	43
3946	3 CASSETTI X VANO L.42,8 P.35	1	N.	95
3947	ANTA LEGNO 47,4X89,6X1,9	1	N.	58
3985	PIANO PEN. SAG.SX FIANCO MET.	1	N.	395
3997	FIA.TER.SAG.DX/SX 246,4X56X1,8	1	N.	82
8266	SEDIA MULTISTRATO LEGNO O LAC.	1	N.	248

Come da foto 4541 €

CM352

PONTE ANGOLARE: L.504x199,7 H.246,4 P.58 cm • **SCRIVANIA:** L.105 H.73,7 P.58 cm
LETTO: L.153 H.98 P.210 cm



CODICE	DESCR.	QTA	UM.	PREZZO
3900	ELEM.1ANTA LEGNO 246,4X42,8X58	1	N.	159
3901	ELEM.1AL+3 CASS. 246,4X42,8X58	1	N.	253
3902	ELEM.1AL+2VG+3C 246,4X42,8X58	1	N.	268
3903	ELEM.2ANTE LEGNO 246,4X87,8X58	1	N.	281
3906	FIANCO TERM.DX-SX 246,4X56X1,8	5	N.	345
3907	FIANCO CENTR. 246,4X56X2,2	1	N.	74
3910	CABINA 246,4X121,3X121,3X58	1	N.	865
3922	ELEM.X PONTE 4AL 246,4X200X58	1	N.	670
3926	LIBR.SOTTOPONTE 200X15X26,6	1	N.	180
3953	SCRIVANIA 150X58X73,7	1	N.	145
3956	LIBRERIA APPESA 40X120X31 X1,9	2	N.	256
3975	LIBRERIA 5 RIP. 246,4X32X40	1	N.	329
3997	FIA.TER.SAG.DX/SX 246,4X56X1,8	1	N.	82
8266	SEDIA MULTISTRATO LEGNO O LAC.	1	N.	248
9097	LET.TESSUTO 120 C/RETE A GAS	1	N.	1.347

Come da foto 5502 €

CM353

ARMADIO BATTENTE: L.228x237 H.246,4 P.58 cm • **LETTI A CASTELLO:** L.247,6 H.175 P.97 cm
SCRIVANIA: L.120 H.73,7 P.58 cm



CODICE	DESCR.	QTA	UM.	PREZZO
3852	LETTO CAST. 2 LETTI+2 CASS.	1	N.	751
3888	RETE ORT.SINGOLA 84X190	2	N.	272
3901	ELEM.1AL+3 CASS. 246,4X42,8X58	1	N.	253
3903	ELEM.2ANTE LEGNO 246,4X87,8X58	1	N.	281
3906	FIANCO TERM.DX-SX 246,4X56X1,8	4	N.	276
3952	SCRIVANIA DX 120X58X73,7	1	N.	292
3975	LIBRERIA 5 RIP. 246,4X32X40	1	N.	329
3976	SCALONE X SOPPALCO 107X46,4X97	1	N.	316
3978	FIANCO SCALA ONDUL. 142X97X2,2	1	N.	139
4059	ARM.ANG.DX 246,4X101X103,5	1	N.	782
4062	ARM.1AL SX C/LIBRERIA TERMIN.	1	N.	368
4069	LIBR.APPESA 40X40X31,6 SP.19	3	N.	219
8266	SEDIA MULTISTRATO LEGNO O LAC.	1	N.	248
9074	PROTEZIONE SAG. H.42 L.140	1	N.	250

Come da foto 4776 €

PROPOSTE DA CATALOGO

OUR PROPOSALS FROM CATALOGUE

CM354

ARMADIO AD ANGOLO CON SOPPALCO: L.472x191,4 H.246,4 P.58/200 cm
SCRIVANIA: L.120 H.73,7 P.58 cm • **LIBRERIA:** L.47,2 H.246,4 P.42 cm



CODICE	DESCR.	QTA	UM.	PREZZO
3842	PEDANA APRIBILE H.106,2 P.100	1	N.	254
3888	RETE ORT. SINGOLA 84X190	1	N.	136
3904	ELEM. 2AL + 3CAS 246,4X87,8X58	2	N.	842
3906	FIANCO TERM. DX-SX 246,4X56X1,8	4	N.	276
3912	CABINA 1AL 246,4X100X100X58	1	N.	769
3938	LIBRERIA 5VG 246,4X42,8X40	1	N.	152
3940	SPALLA TERMINALE 246,4X40X2,2	2	N.	94
3945	ANTA LEGNO 95,4X44,6X1,9	1	N.	43
3946	3 CASSETTI X VANO L.42,8 P.35	1	N.	95
3950	SCRIVANIA 120X58X73,7	1	N.	125
3958	MENSOLA A MURO 120X28X2,2	2	N.	150
3968	LETTO C/CONTENITORE DA 120	1	N.	785
3972	COMODINO 2 CASS. 37,4X46,4X42	1	N.	105
3975	LIBRERIA 5 RIP. 246,4X32X40	1	N.	329
3976	SCALONE X SOPPALCO 107X46,4X97	1	N.	316
4065	SOPPALCO PONTE COMP. DX 2 ANTE	1	N.	1.139
8264F	SEDIA PVC SALVIA	1	N.	142
9673	PROTEZ. MASS. 140 X 42	1	N.	255

Come da foto 6007 €

CM355

ARMADIO BATTENTE CON CABINA E TERMINALE: L.270 H.246,4 P.58/100 cm
LETTI SOVRAPPosti: L.198 H.110 P.92 cm • **ARMADIO BATTENTE:** L.136,4 H.246,4 P.58 cm



CODICE	DESCR.	QTA	UM.	PREZZO
3888	RETE ORT. SINGOLA 84X190	1	N.	136
3900	ELEM. 1ANTA LEGNO 246,4X42,8X58	1	N.	159
3904	ELEM. 2AL + 3CAS 246,4X87,8X58	2	N.	842
3906	FIANCO TERM. DX-SX 246,4X56X1,8	4	N.	276
3907	FIANCO CENTR. 246,4X56X2,2	1	N.	74
3916	LIBR. TERM. SX 5 RIP. 246,4X38,2	1	N.	253
3930	LETTO SUPER. 2 CASS. + 2 SCRITT.	1	N.	802
3931	LETTO INFERIORE 4 CASSETTI	1	N.	655
3956	LIBRERIA APPESA 40X120X31 X1,9	2	N.	256
3979	SCALETTA MET. SATIN. H.105X40X40	1	N.	69
3980	PROTEZ. METALLO SATIN. 123X45X3	1	N.	66
4056	CABINA 1AL SX 246,4X100X140X58	1	N.	815

Come da foto 4403 €

ARMADIO BATTENTE CON TERMINALE: L.268,4 H.246,4 P.65 cm
LIBRERIA: L.182,2 H.246,4 P.42 cm • **SCRIVANIA:** L.150 H.73,7 P.58 cm
LETTO: L.128 H.90 P.200 cm

CM356



CODICE	DESCR.	QTA	UM.	PREZZO
3846	VASISTAS APPESA 40X120X33,6	1	N.	404
3889	RETE ORTOPEDICA 120 X 190	1	N.	214
3901	ELEM. 1AL+3 CASS. 246,4X42,8X58	1	N.	253
3903	ELEM. 2ANTE LEGNO 246,4X87,8X58	2	N.	562
3906	FIANCO TERM. DX-SX 246,4X56X1,8	2	N.	138
3907	FIANCO CENTR. 246,4X56X2,2	2	N.	148
3908	RIPIANO ARM. 42,8 X 54,6 X 2,2	1	N.	33
3938	LIBRERIA 5VG 246,4X42,8X40	4	N.	608
3940	SPALLA TERMINALE 246,4X40X2,2	2	N.	94
3941	SPALLA CENTRALE 246,4X40X2,2	3	N.	141
3944	ANTA LEGNO 47,4X44,6X1,9	2	N.	80
3945	ANTA LEGNO 95,4X44,6X1,9	2	N.	86
3946	3 CASSETTI X VANO L.42,8 P.35	2	N.	190
3950	SCRIVANIA 120X58X73,7	1	N.	125
3970	LETTO C/GIORETTO DA 120	1	N.	304
3972	COMODINO 2 CASS. 37,4X46,4X42	2	N.	210
4062	ARM. 1AL SX C/LIBRERIA TERMIN.	1	N.	368
8251	SEDIA LEGNO - FOND. STOFFA	1	N.	238

Come da foto 4196 €

CM357

ARMADIO BATTENTE: L.411,4 H.246,4 P.58/100 cm
LETTI A SOPPALCO CON GRADINI: L.384,2 H.246,4 P.58/92 cm



CODICE	DESCR.	QTA	UM.	PREZZO
3888	RETE ORT. SINGOLA 84X190	1	N.	136
3901	ELEM. 1AL+3 CASS. 246,4X42,8X58	1	N.	253
3903	ELEM. 2ANTE LEGNO 246,4X87,8X58	2	N.	562
3905	ELEM. 2AL+2VG+3C 246,4X87,8X58	1	N.	443
3906	FIANCO TERM. DX-SX 246,4X56X1,8	4	N.	276
3907	FIANCO CENTR. 246,4X56X2,2	2	N.	148
3926	LIBR. SOTTOPONTE 200X15X26,6	1	N.	180
3928	DIVANO LETTO 2 RETI ORTOPEDICHE	1	N.	453
3933	SOPPALCO PONTE COMP. DX 4 ANTE	1	N.	1.303
3958	MENSOLA A MURO 120X28X2,2	1	N.	75
3976	SCALONE X SOPPALCO 107X46,4X97	1	N.	316
4055	CABINA 1AL DX 246,4X100X140X58	1	N.	815
4069	LIBR. APPESA 40X40X31,6 SP.19	1	N.	73
9674	PROTEZ. MASS. 193 X 42	1	N.	282

Come da foto 5315 €

PROPOSTE DA CATALOGO

OUR PROPOSALS FROM CATALOGUE

CM358

ARMADIO BATTENTE AD ANGOLO CON SOPPALCO: L.439,2x133,4 H.246,4 P.58/95 cm
SCRIVANIA: L.150 H.73,7 P.58 cm



CODICE	DESCR.	QTA	UM.	PREZZO
3888	RETE ORT.SINGOLA 84X190	1	N.	136
3896	SOPPALCO PONTE COMP. SX 2 ANTE	1	N.	1.129
3902	ELEM.1AL+2VG+3C 246,4X42,8X58	1	N.	268
3904	ELEM.2AL + 3CAS 246,4X87,8X58	1	N.	421
3906	FIANCO TERM.DX-SX 246,4X56X1,8	4	N.	276
3912	CABINA 1AL 246,4X100X100X58	1	N.	769
3928	DIVANO LETTO 2 RETI ORTPEDICHE	1	N.	453
3954	SCRIVANIA SX 150X58X73,7	1	N.	305
3957	MENSOLA A MURO 90X28X2,2	1	N.	67
3959	MENSOLA A MURO 150X28X2,2	1	N.	89
3976	SCALONE X SOPPALCO 107X46,4X97	1	N.	316
4063	ARM.1AL DX C/LIBRERIA TERMIN.	1	N.	368
4069	LIBR.APPESA 40X40X31,6 SP.19	1	N.	73
8252	SEDIA LEGNO - FOND.LACCATO	1	N.	259
9661	PROTEZ.METALLO VERNICI. 140X39	1	N.	205

Come da foto 5134 €

CM359

PONTE ANGOLARE: L.462,3x169,5 H.246,4 P.58 cm • **SCRIVANIE:** L.120 H.73,7 P.58 cm
LIBRERIA: L.47,2 H.246,4 P.42 cm • **LETTI:** L.96 H.90 P.199,5 cm



CODICE	DESCR.	QTA	UM.	PREZZO
3843	ELEM.X PONTE 2AL 246,4X100X58	2	N.	756
3874	LETTO SING.C-GIROL.200X93 H.90	2	N.	548
3888	RETE ORT.SINGOLA 84X190	2	N.	272
3900	ELEM.1ANTA LEGNO 246,4X42,8X58	2	N.	318
3901	ELEM.1AL+3 CASS. 246,4X42,8X58	1	N.	253
3902	ELEM.1AL+2VG+3C 246,4X42,8X58	1	N.	268
3906	FIANCO TERM.DX-SX 246,4X56X1,8	6	N.	414
3910	CABINA 246,4X121,3X121,3X58	1	N.	865
3938	LIBRERIA 5VG 246,4X42,8X40	1	N.	152
3940	SPALLA TERMINALE 246,4X40X2,2	2	N.	94
3945	ANTA LEGNO 95,4X44,6X1,9	1	N.	43
3946	3 CASSETTI X VANO L.42,8 P.35	1	N.	95
3950	SCRIVANIA 120X58X73,7	2	N.	250
3956	LIBRERIA APPESA 40X120X31 X1,9	2	N.	256
3997	FIA.TER.SAG.DX/SX 246,4X56X1,8	2	N.	164
8266	SEDIA MULTISTRATO LEGNO O LAC.	2	N.	496

Come da foto 5244 €

CM360

ARMADIO SCORREVOLE CON TERMINALE: L.300 H.246,4 P.65 cm
LETTO: L.132 H.90 P.198 cm • **MENSOLE:** L.120 P.28,3 SP.2,2 cm



CODICE	DESCR.	QTA	UM.	PREZZO
C433	ARM.SCORR.H.246,4 L.275,8 P.65	1	N.	1.622
3899C	LETTO C/CONTENITORE DA 120	1	N.	785
3958	MENSOLA A MURO 120X28X2,2	2	N.	150
4063	ARM.1AL DX C/LIBRERIA TERMIN.	1	N.	368
4069	LIBR.APPESA 40X40X31,6 SP.19	1	N.	73

Come da foto 2998 €

CM361

ARMADIO BATTENTE CON TERMINALE: L.310 H.246,4 P.58 cm
SCRIVANIA: L.150 H.73,7 P.58 cm • **LETTO:** L.147 H.101 P.210 cm



CODICE	DESCR.	QTA	UM.	PREZZO
3903	ELEM.2ANTE LEGNO 246,4X87,8X58	2	N.	562
3904	ELEM.2AL + 3CAS 246,4X87,8X58	1	N.	421
3906	FIANCO TERM.DX-SX 246,4X56X1,8	2	N.	138
3907	FIANCO CENTR. 246,4X56X2,2	2	N.	148
3917	LIBR.TERM.DX 5 RIP. 246,4X38,2	1	N.	253
3954	SCRIVANIA SX 150X58X73,7	1	N.	305
3956	LIBRERIA APPESA 40X120X31 X1,9	1	N.	128
3972	COMODINO 2 CASS. 37,4X46,4X42	1	N.	105
4069	LIBR.APPESA 40X40X31,6 SP.19	1	N.	73
8252	SEDIA LEGNO - FOND.LACCATO	1	N.	259
8990	LET.TESSUTO 120 C/RETE A GAS	1	N.	1.391

Come da foto 3783 €

PROPOSTE DA CATALOGO

OUR PROPOSALS FROM CATALOGUE

CM362

ARMADIO SCORREVOLE: L.275,8 H.246,4 P.65 cm
SCRIVANIA: L.120 H.73,7 P.58 cm • LETTO: L.134 H.93 P.205 cm



CODICE	DESCR.	QTA	UM.	PREZZO
C432	ARM. SCORR. H. 246,4 L. 275,8 P. 65	1	N.	1.395
3951	SCRIVANIA SX 120X58X73,7	1	N.	292
3972	COMODINO 2 CASS. 37,4X46,4X42	1	N.	105
4069	LIBR. APPESA 40X40X31,6 SP. 19	3	N.	219
7336A	SEDIA VICTORIA BIANCA	1	N.	295
9405	LET. TESSUTO X RETE A GAS 120	1	N.	1.327

Come da foto 3633 €

CM363

ARMADIO BATTENTE: L.338,2 H.246,4 P.58 cm • COMÒ: L.110 H.69,4 P.42 cm
LETTO MATRIMONIALE: L.175 H.100 P.198 cm



CODICE	DESCR.	QTA	UM.	PREZZO
3891	COMO' 4 CASSETTI 69,4X110X42	1	N.	365
3903	ELEM. 2 ANTE LEGNO 246,4X87,8X58	2	N.	562
3906	FIANCO TERM. DX-SX 246,4X56X1,8	5	N.	345
3907	FIANCO CENTR. 246,4X56X2,2	1	N.	74
3972	COMODINO 2 CASS. 37,4X46,4X42	2	N.	210
3975	LIBRERIA 5 RIP. 246,4X32X40	2	N.	658
3990	LETTO MATR. CONT. 210X175 H. 100	1	N.	865
3992	ELEM. 2A SPECCHIO 246,4X87,8X58	1	N.	453

Come da foto 3532 €

INDICE ANALITICO COMPONENTI

COMPONENTS ANALYTICAL INDEX

Codice	Pagina	Codice	Pagina	Codice	Pagina
Code	Page	Code	Page	Code	Page
C430	11	3915	8	3985	14
C431	11	3916	9	3986	14
C432	11	3917	9	3987	13
C433	11	3918	10	3988	18
C434	11	3919	10	3989	18
C435	11	3920	10	3990	18
C436	11	3921	10	3991	8
C437	11	3922	12	3992	8
C438	11	3924	12	3995	20
C439	11	3925	12	3997	8
3803	16	3926	12	4055	9
3840	12	3928	12	4056	9
3841	20	3929	12	4058	9
3842	13	3930	12	4059	9
3843	12	3931	12	4060	10
3844	20	3932	12	4062	9
3845	12	3933	12	4063	9
3846	15	3934	16	4064	12
3851	13	3935	16	4065	12
3852	13	3935C	16	4066	13
3853	13	3936	17	4067	13
3854	13	3937	17	4068	13
3855	13	3937C	17	4069	15
3856	13	3938	14	4070	15
3861	10	3939	14	4071	15
3862	11	3940	14	4454	15
3863	11	3941	14	7336A	19
3866	10	3942	14	8240	19
3866L	11	3943	14	8251	19
3867	12	3944	14	8252	19
3869	10	3945	14	8264A	19
3870	10	3946	14	8265A	19
3871	11	3947	14	8266	19
3872	10	3948	14	8981	16
3874	16	3949	14	8983	16
3874C	16	3950	15	8985	16
3875	12	3951	15	8986	17
3876	10	3952	15	8988	17
3877	11	3953	15	8990	17
3885	11	3954	15	9074	13
3886	10	3955	15	9088	16
3887	10	3956	15	9090	16
3888	20	3957	15	9092	16
3889	20	3958	15	9093	17
3890	20	3959	15	9095	17
3891	18	3960	16	9097	17
3892	20	3961	16	9396	16
3893	20	3962	16	9398	16
3894	20	3963	16	9400	16
3895	12	3964	16	9401	17
3896	12	3965	16	9403	17
3897	12	3966	17	9405	17
3898	17	3967	17	9660	13
3899	17	3968	17	9661	13
3899C	17	3969	17	9671	13
3900	8	3970	17	9673	13
3901	8	3971	17	9674	13
3902	8	3972	18	9692	13
3903	8	3973	18	9694	13
3904	8	3974	18	9696	13
3905	8	3975	9		
3906	8	3976	13		
3907	8	3977	13		
3908	10	3978	13		
3908L	10	3979	13		
3909	10	3980	13		
3909L	10	3981	8		
3910	9	3982	8		
3912	9	3983	14		
3914	8	3984	14		

Project and design
Giesegei design dept.

Graphic design
Studio Ortiga

Digital images
Koperativestudio

Print
Tipografia Luce S.r.l.

Edizione:
Maggio 2023

**Giessegi Industria
Mobili Spa**

Via Bramante, 39
62010 Appignano Mc - Italia
+39 0733 400811
info@giessegi.it

giessegi.it